昭和57年12月7日国鉄首都特別扱承認雑誌第6534号
昭和59年1月1日発行第4巻第1号マイアニメ新年特大号ふろく
TVアニメ総ガイド
TVRADAR
INFORMATION PACK
'83 12/11~
'84 1/10
銀河漂流バイファム
カチュア・ピアスン役
笠原弘子
フレッド・シャッフル役
菊池英博
ANIME♡PEOPLE
◎特番情報
★12/18ナイン2
★年末年始アニメ特番
◎STAFF☆CLOSE☆UP
ストップ!! ひばりくん! 作画監督
梅津泰臣
マイアニメ
新年号ふろく
■「魔法の天使クリィミーマミ」より優とポジ、ネガ　セル画／スタジオぴえろ　©スタジオぴえろ・NTV
Printed in Japan

日生ファミリースペシャル **ナイン2**

特番情報

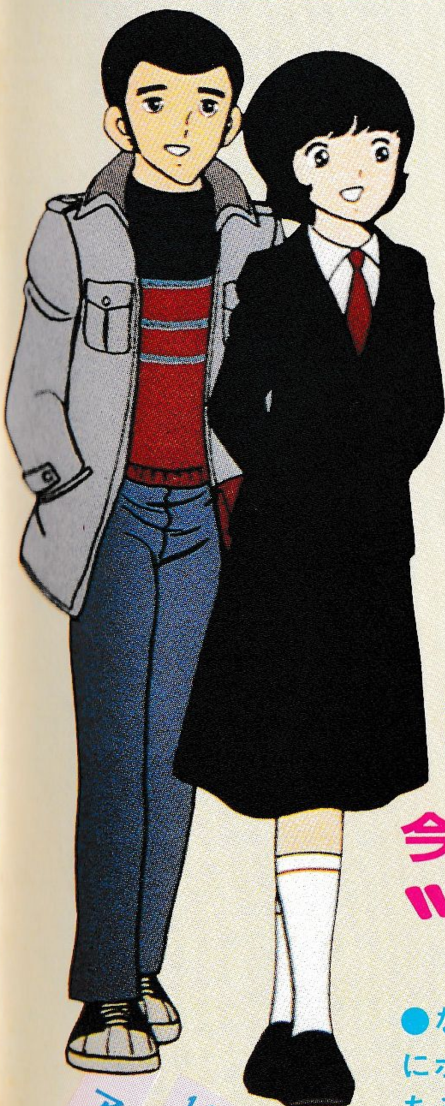

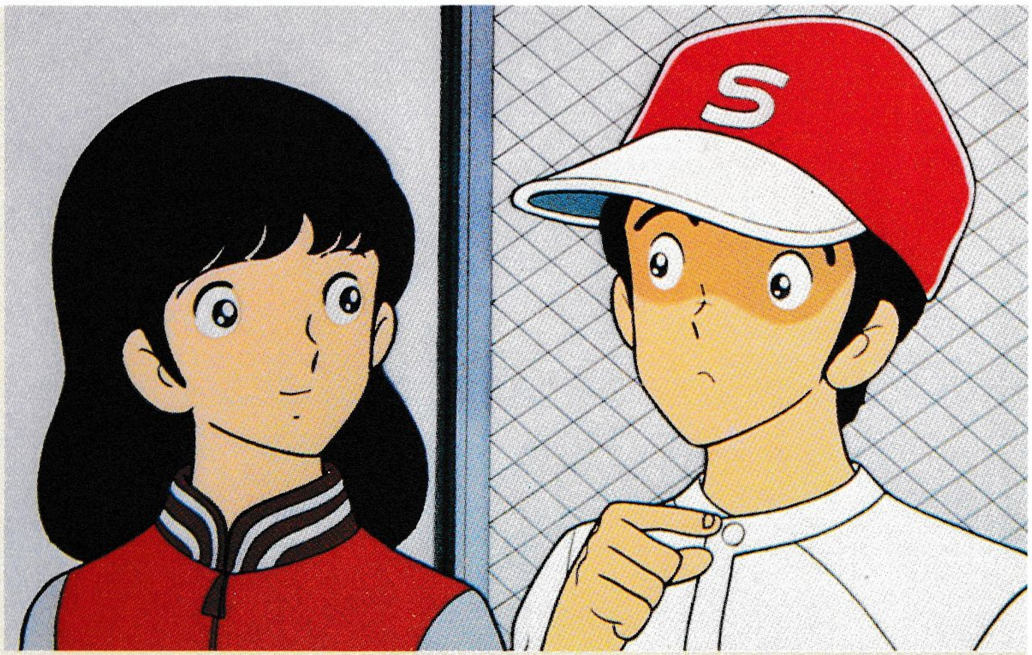

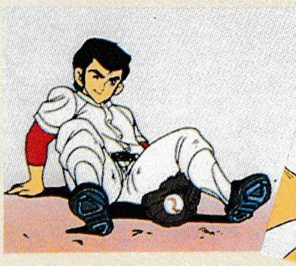

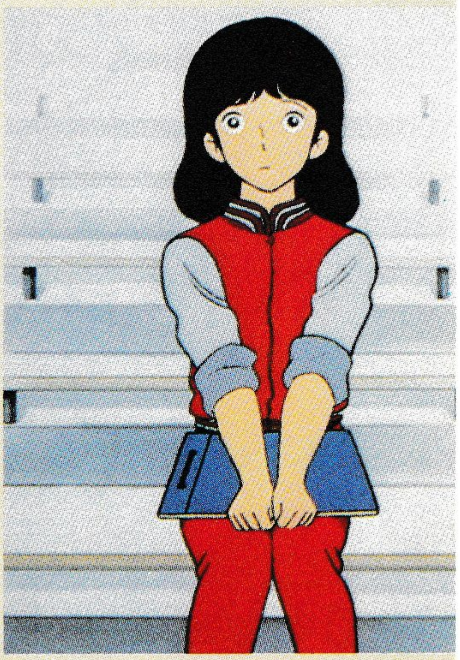

今回のテーマは
"恋人宣言"

●なかなか動きのハデな二郎クン。雪美にホレるや、即、デートの申し込み。もちろんテーマの"恋人宣言"とは、百合と克也のこと。二人の恋のなりゆきは…

●フジテレビ系12/18(日)、関西テレビ12/17(土)＝16時05分～17時20分

アフレコ 11/26(土)アバコスタジオ

ユリ役の倉田まり子ちゃん(左)と二郎役の平野泰弘さん

主題曲は前作に引き続き
倉田まり子ちゃん

プレゼント

※応募要領は36ページにあります！

♥倉田まり子ちゃんが歌う「ナイン2」の主題歌「恋人宣言」のEP 10名に!!

(提供・キングレコード)

TVRADAR

やってきましたッ!! お正月
冬休み特番の目玉はこれ!!

テレビ朝日

浮浪雲
1/5(木)20時00分～

怪奇！フランケンシュタイン
12/29(木)16時00分～

アラビアンナイト シンドバッドの冒険
12/31(土)16時30分～

機動戦士ガンダムIII
1/4(水)15時00分～

フジテレビ

Dr.スランプ ほよよ！宇宙大冒険
1/1(日)7時30分～

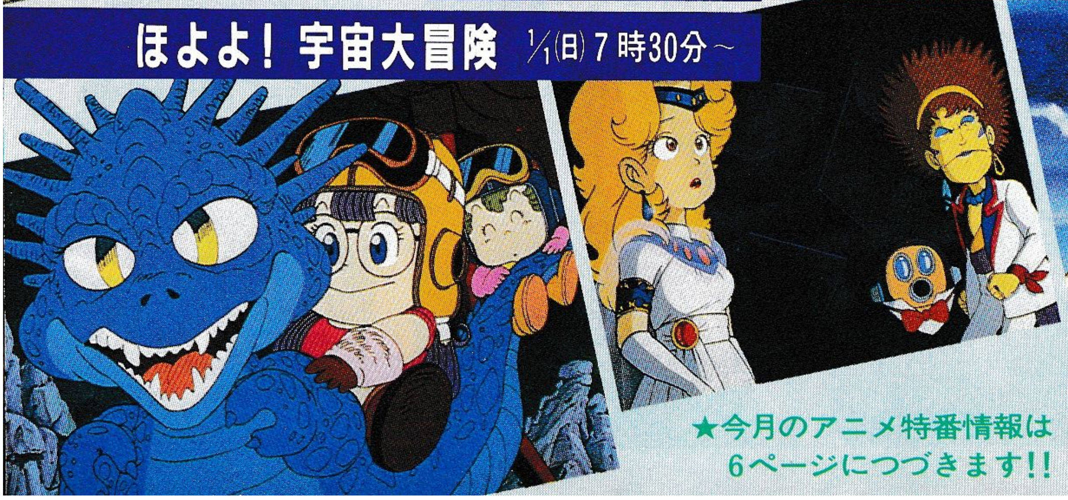

科学忍者隊ガッチャマン
12/28(水)16時00分～

★今月のアニメ特番情報は
6ページにつづきます!!

We're Anime PeoPle

銀河漂流 バイファム

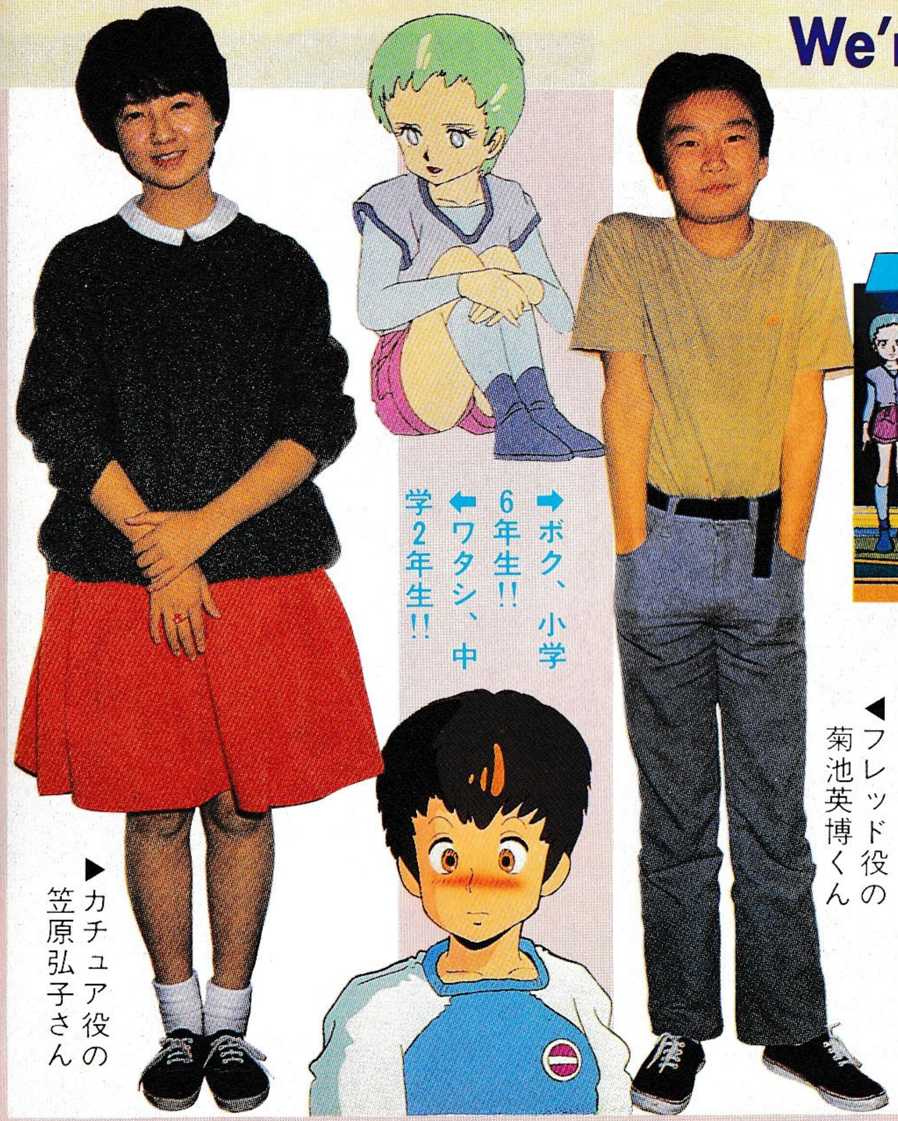

▶カチュア役の笠原弘子さん

➡ボク、小学6年生!!
⬅ワタシ、中学2年生!!

◀フレッド役の菊池英博くん

アニメ・キャスト界にニューパワー登場!!

映広音響にて
第10話アフレコ

11月12日(土)

▲和気あいあいの「バイファム」の声優さんたち

⬇アルミ加工をした特製ポスター。「バイファム」の金属感がバッチリなのだ。この特製ポスターを10名にプレゼント。ご希望の方は、36ページを見て応募してね。

提供/読売広告社

プレゼント!!

★応募要項は36ページ!!

銀河漂流バイファム

毎週金曜日●19時00分～
毎日放送・TBSテレビで放映中

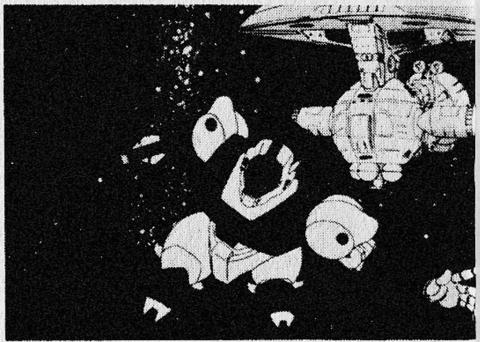

フレッド役 菊池英博クン
カチュア役 笠原弘子さん

※ファンレターの宛先（お二人とも）
〒162 東京都豊島区池袋４－10－６
グループこまどり　まで♥

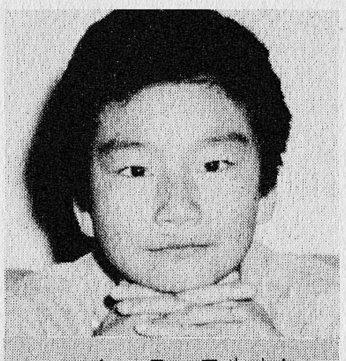

●1971年5月11日生まれ、12歳。東京都出身、現在も都内在住。グループこまどり所属

夢は、調理師か美容師になること!! でも声優もスキ♥

今は小学6年ですが、3年生のころ、親類のおばさんに勧められて、"グループこまどり"の稽古場を見学にいきました。そのころから、何でもいいんだけど、人前に出ることが好きだったから、稽古を見ているうちに面白そうだなって思って、正式に入ることになりました。

今まで仕事としてもらったのは、映画のアフレコが多かったです。アニメは初めて!! アニメは見るのも好きですよ!!「あしたのジョー」「がんばれ!!タブチくん!!」「アルプスの少女ハイジ」「みゆき」…など、よく見てます。

姉が二人いるせいか、将来は、料理関係や美容関係の仕事ができたらいいな、と思ってます♥

⬇フレッドは、お兄さん想いで、少し照れ屋の部分もある、とってもやさしい少年(右)!!

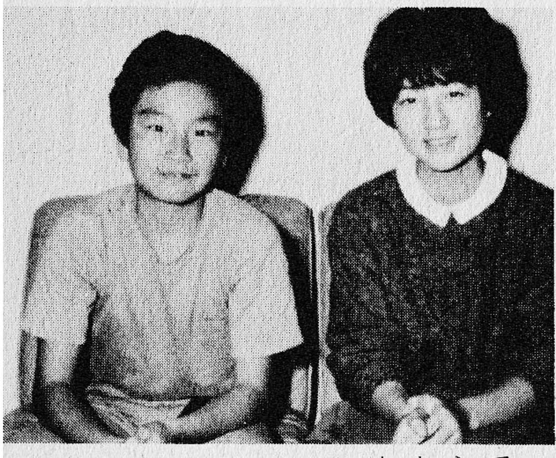

●1970年2月19日生まれ、13歳。新潟県出身、現在都内在住。グループこまどり所属

学習塾の日とアフレコの日を除くと、水曜日だけがヒマ!!

私は一人っ子なので、ちょっと内向的らしく、親類のおばさんが、"グループこまどり"を勧めてくれました。入ったのは小学2、3年のころでしたから、随分長くなります。

今は中学2年で、(月)、(火)、(金)は、数学と英語と国語の学習塾の日で、学校の書道部の活動日が、(月)、(木)、(土)なんです。そして「バイファム」のアフレコは(土)で、「グループこまどり」の練習日が(日)なんです。すると(水)だけが何の予定もない、1週間で1日の休暇日で、いつも友だちと学校でダベっています。

アニメのアフレコは初体験で、まだドキドキしながら演ってます。タレントでは藤谷美和子さんが好き。「あんな感じのタレントを目指すのもいいな」ってまだわかんないけど、考えてます。

⬇カチュアは、年のわりには大人っぽい10歳の少女!!

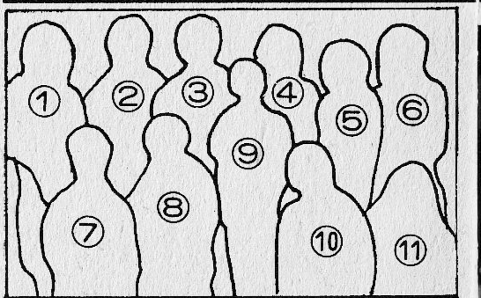

キャスト一覧表

①マキ………羽村京子
②ロディ……難波克弘
③バーツ………竹村拓
④ケンツ……野沢雅子
⑤シャロン…原えりこ
⑥マルロ…佐々木るん
⑦カチュア…笠原弘子
⑧クレア…富永み一な
⑨フレッド…菊池英博
⑩スコット…鳥海勝美
⑪ペンチ……秋山るな

Ⓒ毎日放送・日本サンライズ

★冬休みだからって、どこかに出かけるだけが能じゃない!! テレビでのんびりアニメもいいな!!

冬休み特番一覧表

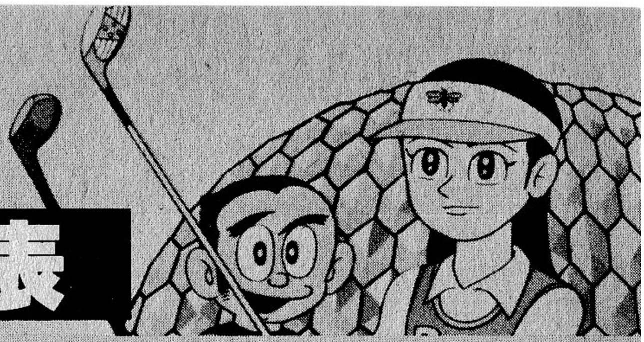

⬆「プロゴルファー猿」より

放映日	番組名	放映局	放映時間	内容
'83 12月18日(日)	ナイン2～恋人宣言～	フジテレビ系	16:05～17:20	テレビ放映、劇場公開された「ナイン」の続編、遂に登場!! グループ・タック製作
12月26日(月)	まえがみ太郎	フジテレビ	10:00～11:25	'79年日本アニメ作品。まえがみ太郎は「火の鳥」を助けるため「命の水」を探しに行くが……
12月27日(火)	トンデモネズミ大活躍	フジテレビ	10:00～11:25	'79年日本アニメ作品。ポール・ギャリコ原作の「MANX MOUSE」のアニメ化
	竜の子太郎	テレビ朝日	16:00～17:25	'79年東映作品。監督／浦山桐郎、声／加藤淳也、吉永小百合ほか
12月28日(水)	ジャングル物語	フジテレビ	10:00～11:25	'79年東映作品。ヴィクトル・ユーゴーの「レ・ミゼラブル」のアニメ化
	地(テラ)球へ	テレビ朝日	15:30～17:50	'80年東映動画作品。竹宮恵子の傑作SFマンガの映画化
	科学忍者隊ガッチャマン	フジテレビ	16:00～17:55	'78年竜の子プロ作品。地球防衛に活躍する5人の科学忍者を描く、人気TVシリーズの劇場版
	宇宙戦艦ヤマトパートIII 総集編	日本テレビ系	21:02～22:54	'80年10月より放映された「宇宙戦艦ヤマト3」に新カットを加え、今回新たに編集したもの。ヤマトファン必見!
12月29日(木)	のどか森の動物大作戦	フジテレビ	10:00～11:25	'80年日本アニメ作品。ボイ・ロルンゼンの「のどか森の動物会議」より
	怪奇! フランケンシュタイン	テレビ朝日	16:00～17:55	'81年東映動画製作のTVスペシャルの再放画。演出／芹川有吾、作監／芦田豊雄
	ポパイ	NHK総合テレビ	18:30～18:45	ポパイとオリーブがなんと80時間で世界一周に挑戦!! 「80時間世界一周」
12月30日(金)	若草物語	フジテレビ	10:00～11:25	'80年東映作品。南北戦争当時のアメリカを舞台にしたルイザ・メイ・オルコット原作のアニメ化
	ポパイ	NHK総合テレビ	18:30～18:45	「オリーブのボディビル教室」と「魔女と黒真珠」の2本立て!!
12月31日(土)	森の三銃士	フジテレビ	11:00～11:30	アメリカ作品。民話をもとにしたアニメミュージカル。魔女ベルマと戦うイカボット・クレーンたち三銃士は……
	ほら吹き男爵の冒険	フジテレビ	16:00～17:25	フランス作品。製作／ジーン・イメージ、監督／エンリコ・コンザルツ
	アラビアンナイト シンドバッドの冒険	テレビ朝日	16:30～17:55	'62年東映作品。脚本／手塚治虫・北杜夫。声／木下秀雄・黒柳徹子ほか。宝島の地図をたよりに船出したシンドバッドとアリーは……
	藤子不二雄スペシャル① 大みそかだよ! ドラえもん・忍者ハットリくん・パーマン "獅子丸のゆく年くる年"	テレビ朝日系	18:20～21:24	大みそか恒例の藤子アニメのオンパレード!! 今年は獅子丸、影千代、山口良一トリオが送る "ゆく年くる年"。アニメ14本+バラエティーショー形式 出演はほかに松居直美ちゃん
	ポパイ	NHK総合テレビ	18:30～18:45	「チアリーダーコンテスト」と「パテイじいさん恋のさやあて」の2本
'84 1月1日(日)	Dr.スランプ ほよよ! 宇宙大冒険	フジテレビ系	7:30～9:00	'82年東映作品。ペンギン村の仲間が山吹先生を助けに宇宙へ飛び出し大活躍!!
	藤子不二雄スペシャル② 初笑いパーマンパワーのお年玉	テレビ朝日系	9:00～10:00	「秘密を知ったクック」「怪魚シーラコンスは釣れたか!?」「アイドルからのラブサイン」などパーマン一挙5本立て!!
	藤子不二雄スペシャル③ '84お正月だよ! ドラえもん	テレビ朝日系	18:20～19:00	「のび太のガリバー旅行」「お子さまハンググライダー」などドラえもん一挙4本放映!!
1月2日(月)	日本昔ばなしスペシャル	毎日放送・TBS系	8:00～8:54	「日本昔ばなし」4本立て! 内容は〈TVRADAR〉32ページ参照
	藤子不二雄スペシャル④ '84お正月だよ! 忍者ハットリくん	テレビ朝日系	18:20～19:00	「お正月はおみくじではじまったの巻」「良い夢、初夢カン違いの巻」などまとめて4本放映!!
1月3日(火)	新春アニメ大会	テレビ東京系	7:00～8:15	(未定)
	プロゴルファー猿	テレビ朝日	16:00～17:50	'82年シンエイ動画製作のTVスペシャルの再放映。原作／藤子不二雄
	藤子不二雄スペシャル⑤ '84お正月だよ! パーマン	テレビ朝日	18:20～19:00	最優秀パーマンにはバードマンからバード星留学のお年玉が…… 「バード星への道」ほか2本放映!!
1月4日(水)	アンデルセン物語	テレビ朝日	10:00～11:30	'75年東映動画作品。アンデルセンの少年時代を描く名作アニメ
	機動戦士ガンダルIII	テレビ朝日	15:00～17:50	'82年日本サンライズ作品。ガンダム劇場シリーズ第3作をノーカット放映!!
1月5日(木)	長靴をはいた猫	テレビ朝日	10:00～11:30	'76年東映動画作品。猫のペロがピエール少年を助けて魔王退治に大活躍!!
	キャプテン翼大会	テレビ東京系	19:30～20:54	第1話から第12話までのハイライト+第13話「泥まみれの熱戦」の放映
	浮浪雲	テレビ朝日系	20:00～21:48	'82年東映動画作品。ジョージ秋山の人気まんがの映画化。声／山城新伍・熊谷真美ほか
1月6日(金)	アリババと40匹の盗賊	テレビ朝日	10:30～11:00	'71年東映動画作品。悪事をつくす王にハック少年が手下のネズミ、ネコたちと立ち向かう

劇場版「ガンダム」放映局

内容	放映局	放映日時
機動戦士ガンダム	福島放送	12/17(土) 13:00～15:30
機動戦士ガンダムII 「哀・戦士編」	富山テレビ	12/24(土) 15:00～17:30
	朝日放送	12/26(月) 14:05～16:50＊
	東日本放送	12/29(木) 15:30～18:00
機動戦士ガンダムIII 「めぐりあい宇宙」	テレビ朝日	1/4(水) 15:00～17:50＊
	朝日放送	1/6(木) 15:05～17:55＊

(＊印はノーカット版です)

■大みそかから、1月3日まで、藤子不二雄アニメの3大スター、ドラえもん、パーマン、ハットリくんが、連日登場するゾ!!

特に、大みそかは、「**大みそかだよ!ドラえもん・忍者ハットリくん・パーマン"獅子丸のゆく年くる年"**」と題し、藤子アニメが14本も放映される。

司会は、獅子丸、影千代と、山口良一氏が担当、楽しいバラエティーショーだ!!

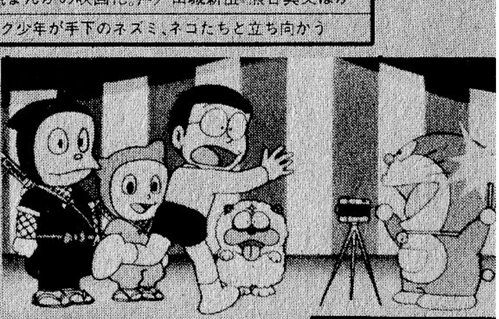

⬆恒例の藤子不二雄スペシャル。今回は12月31日から1月3日まで4日連続5番組のラインナップで、ドラえもん、忍者ナットリくん、パーマンが大活躍するぞ!!

注目特番!!

新番2本

■「アルプス物語わたしのアンネット」と「未来警察ウラシマンが終了。下の2作が後番でスタート!!

●1月7日スタート!!

土 OKAWARI-BOY スターザンS

●PM6時30分〜
★フジ・関西テレビ系

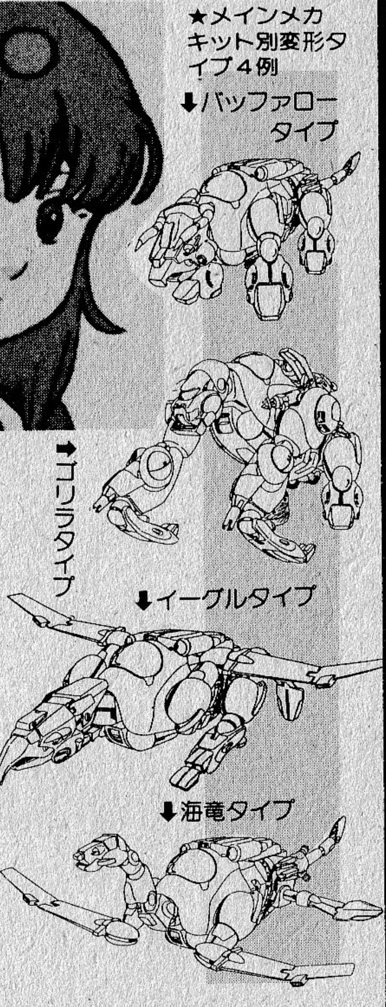

❶轟け！ 宇宙の雄叫び(仮)

謎の楽園・パラトピアに旅立ち、行方不明になった父を捜すため、16歳の少女ジュンは、シャトルに乗って宇宙へ飛び出した……。

■脚本／小山高男 演出・絵コンテ／植田秀仁 作画監督／林政行 美術監督／多田喜久子

●1月8日スタート!!

日 牧場の少女カトリ

●PM7時30分〜
★フジ・関西テレビ系

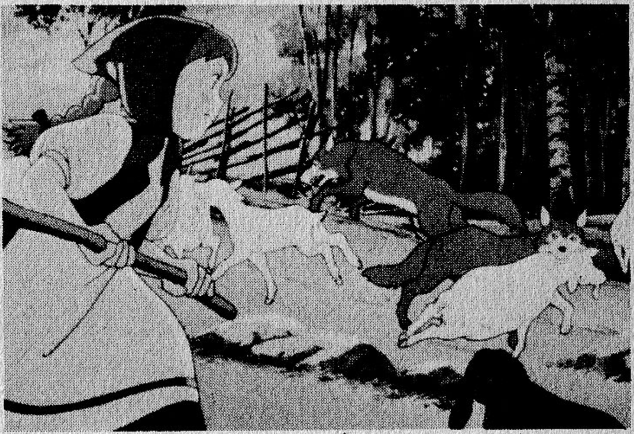

★キャスト決定!!
カトリ／及川ひとみ
少年／古谷徹
カトリの母／藤田淑子
祖母／京田尚子

❶別れ

父を亡くし、祖父母のところに預けられた少女カトリ。母親サラは、1年ぶりで娘に会いにやってきた。しかし、再会の喜びもつかの間、サラは向こう3年間をドイツで働くため、涙ながらにカトリに別れを告げる……。

■脚本／宮崎晃 演出・絵コンテ／斉藤博 作画監督／高野晃 美術監督／阿部泰三郎

●東京フィルハーモニーの演奏がBGMに!!

1、2月の新番速報!!

■1984年1月10日以降に放映開始となる新番を逸早くキャッチ!! 下の表の番組がスタンバイ中！ お楽しみに!!

タイトル	放映局	曜日・スタート予定日 時間	製作会社	内容
スーパーフォーミュラー ガルビオン(仮)	テレビ朝日系	㊎ 1／27〜 17：30〜18：00	国際映画社	「亜空大作戦スラングル」の後番組。キャラクター原案は人気漫画家たがみよしひさが初挑戦。詳しくは本誌62ページ！
重戦機(ヘビーメタル)エルガイム	名古屋テレビ・テレビ朝日系	㊏ 2／4〜 17：30〜18：00	日本サンライズ	「聖戦士ダンバイン」の後番組。総監督は富野由悠季、キャラ・メカデザインは新人、永野護。詳しくは本誌58ページ！
宗谷物語(仮)	テレビ東京系	㊋ 2／7〜 17：55〜18：25	国際映画社	「銀河疾風サスライガー」の後番組。南極観測船「宗谷」の波瀾に富んだ歴史をドキュメンタリー風に描く異色アニメ!!
ウイングマン(仮)	テレビ朝日系	㊋ 2／7〜 19：30〜20：00	東映動画	「愛してナイト」の後番組。桂正和の人気マンガ「ウイングマン」(週刊少年ジャンプ連載中）のアニメ化!!

同時ネット
フジ
THK
フィルムネット
UHB
（金）
7：30
OX
（土）
18：00
SUT
（火）
16：00
KTV
（金）
17：30
TSS
（日）
10：00
TNC
（金）
7：30

機甲創世記モスピーダ

●AM9時30分〜
★フジテレビ系

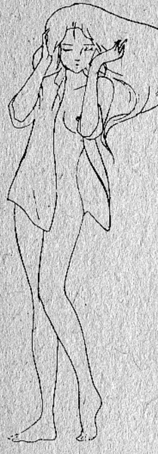

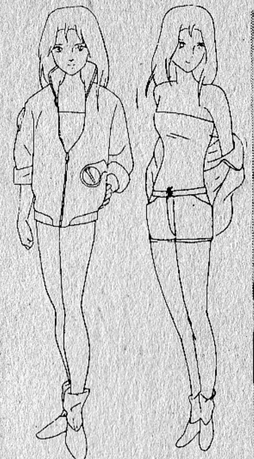

★第10話　●第13話で正体がわかるが、この話数では、まだ謎の少女

話数	放映日	タイトル	脚本	演出	絵コンテ	作画監督	美術監督
⓫	12／11	遠い希望のララバイ	並木　敏	秋山勝仁	秋山勝仁	宇田川一彦	佐藤広明
⓬	12／18	要塞突破ブギ	寺田憲史	小島正幸	小島正幸	山本　哲	〃
⓭	12／25	砂嵐・プレイバック	富田祐弘	五乙女有作	野寺三郎	宇田川一彦	〃
1／1　は「初詣爆笑ヒットパレード」のため、放映はお休みです。							
⓮	1／8	ミントの結婚行進曲（ウエディング・マーチ）	寺田憲史	小島正幸	小島正幸	山本　哲	佐藤広明

⓫遠い希望のララバイ

レフレックス・ポイントに行くためには、どうしても越えなければならない山脈がある。しかも、その山脈には、インビットのパトロール派遣要塞があるのだ。山脈突破の方法を考えていたイエローの前に、なつかしい少女が現れる。かつて、イエローが第一次地球奪還軍の生き残り軍人だったため、インビットに命を狙われ逃亡生活を送っていた時に、女装して敵の目をくらますことをすすめてくれたのが、その少女だった。

⓬要塞突破ブギ

いよいよ、山脈にあるインビットのパトロール派遣要塞を突破する時がきた。しかし、レギオス3機では強固な要塞への攻撃は無意味だし、敵の迎撃を受けて全滅することも考えられる。そこで、レイたちはゲリラ作戦を考える。すなわち、レイとミントがまず要塞内に侵入し、要塞の主な機能を破壊する作戦だ……。

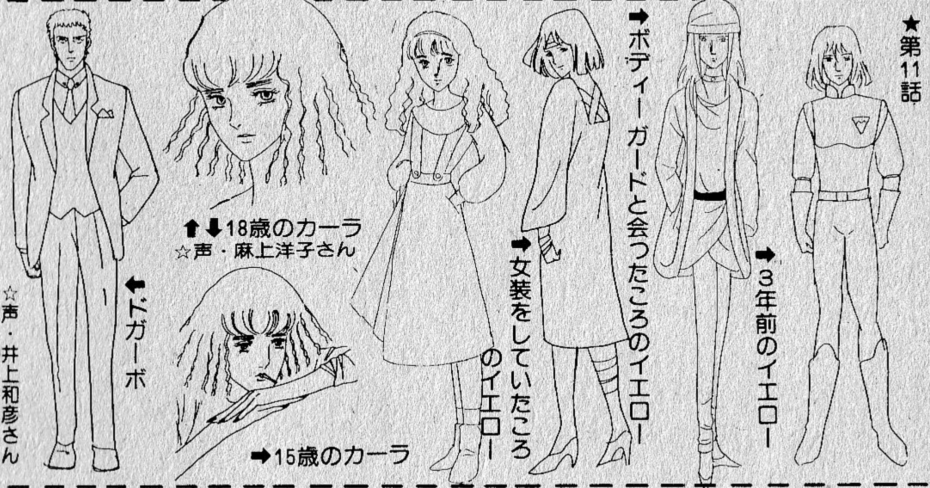

⓭砂嵐・プレイバック

要塞を突破したのもつかの間、今度はアイシャが熱病にかかってしまった。アイシャのため、水を探しに出かけたレイは、砂漠をさまよい歩くのだった。そして、極度の疲労のためか、レイはインビットの謎に関する不思議な夢を見た……。

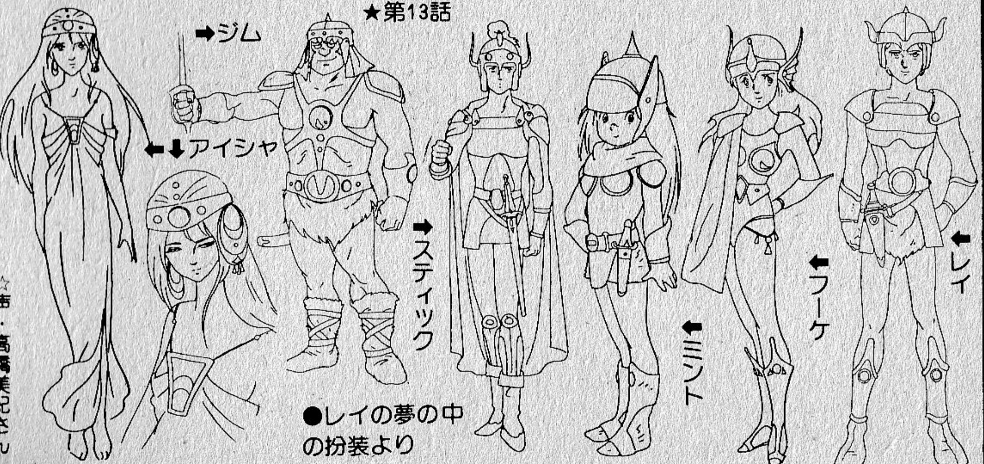

日

日

パーマン

●AM9時30分～
★テレビ朝日・朝日放送系

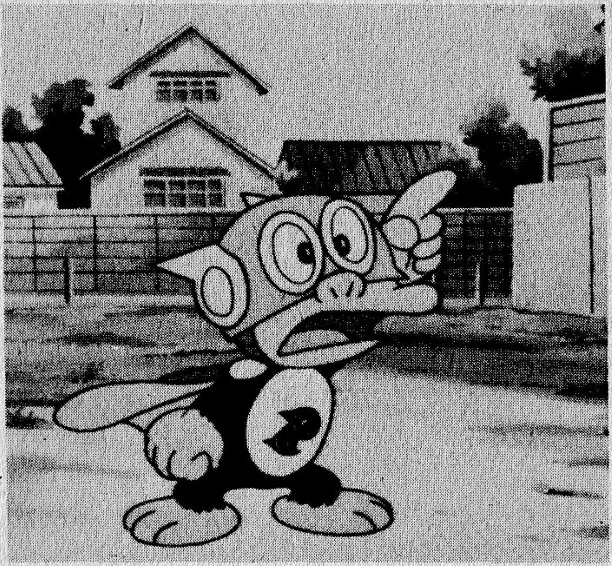

★第37話「ピラミッド探検」より

㊱**ガン子一人旅**
ミツ夫は妹のガン子と二人で、田舎のおばあさんの家へ遊びに行くことになった。だが、新幹線のホームで弁当を買っているうち発車時刻になって、列車はガン子と荷物をのせたまま発車してしまった。

㊲**ピラミッド探検**
日本からエジプトに向かったピラミッド調査団一行が行方不明になった。団長はミツ夫の担任の先生の恩師だという。ミツ夫は、パーマンになってエジプトへ飛ぶが……!?

←ピラミッド日本調査団長の教授

㊳**ぼくだって遊びたい**
強盗団を一人で捕まえようとして失敗したパーマン。チームワークを乱したという理由で、仲間からパーマン失格を宣告される。これで毎日遊べると大喜びのミツ夫だったが!?

話数	放映日	タイトル	脚本	演出	絵コンテ	作画監督	美術監督
㊱	12／11	ガン子一人旅 氷を運ぶパーマン	桜井正明 松下幹夫	秦　義人 殿河内勝	秦　義人 木宮　茂	福田　新 橋本淳一	今林美紀 川井　憲
㊲	12／18	ピラミッド探検 なんでもパーマン	菅　良幸 丸尾みほ	原田益次 轟　大輔	原田益次 轟　大輔	森下圭介 鈴木英二	〃 〃
㊳	12／25	ぼくだって遊びたい 節約デート	水出弘一 丸尾みほ	西村純二 原田益次	やすみ哲夫 山崎勝彦	三浦貞義 富永清継	今林美紀
1／1は「初笑いパーマンパワーのお年玉」のため、放映はお休みです。							
㊴	1／8	ガン子はお姉さん!? 酔っぱらったパーマン	水出弘一 岸間信明	殿河内勝 原田益次	日下部光雄 竹内大三	笠原慎介 森下圭介	川井　憲 今林美紀

同時ネット
HTB
RAB
KHB
KFB
テレビ朝日
SKT
TSB
NT21
ITC
NBN
ABC
UHT
KSB
KBC
KKB

フィルムネット
AKT
YBC
YBS
EBC
JRT
RKC
NBC
TKU

キン肉マン

●AM10時00分～
★日本テレビ系

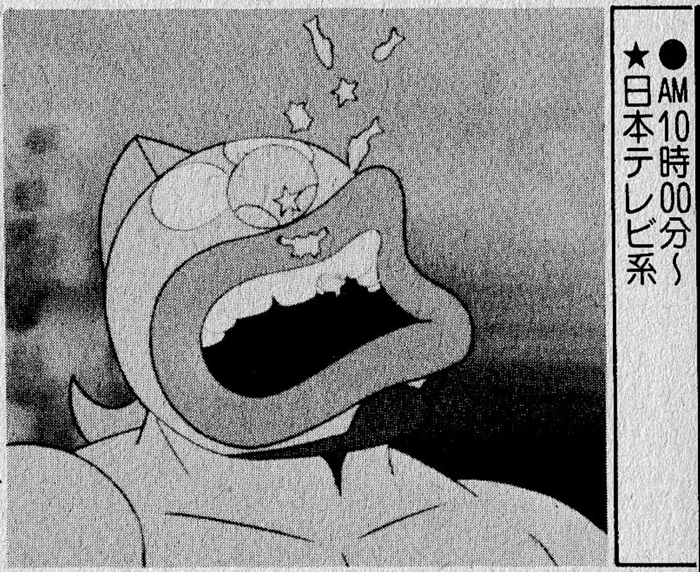

★第36話
←アナウンサーのゆでたまご

㊱**ベンキーマンの罠の巻**
超人オリンピック・ザ・ビッグファイトの準決勝をかけた試合、キン肉マンはベンキーマンと対戦した。ベンキーマンは、まるで便器のごとく相手を自分の体内に流し込んで抹殺するというワザの持ち主だが……!?

㊲**スモウ超人リキシマンの巻**
蔵前国技館での対戦。キン肉マンの相手は、まわし姿のリキシマン。だが、この試合、キン肉マンにもまわし着用が命じられた!!

㊳**棺桶デスマッチの巻**
キン肉マンとの決勝戦出場をかけた戦いは、ラーメンマンVSウォーズマンの一戦となった。この試合は、自分が背負ってきた棺桶に相手選手をねじ込むというもの。その際、手段は選ばないというデスマッチだ!!

話数	放映日	タイトル	脚本	演出	絵コンテ	作画監督	美術監督
㊱	12／11	ベンキーマンの罠の巻 ラーメンマンは真の超人の巻	山崎晴哉	白土　武	白土　武	白土　武	襟立智子
㊲	12／18	スモス超人リキシマンの巻 土俵際にかけろ！の巻	〃	矢部秋則	久茂すずめ	塚本哲哉	〃
㊳	12／25	棺桶デスマッチの巻 戦う機械超人の巻	〃	川田武範	川田武範	高橋英吉	伊藤雅人
1／1は「初春ジャンボクイズ」のため、放映はお休みです。							
㊴	1／8	死のベアークローの巻 スクランブル・ソフト返しの巻	寺田憲史	生頼昭憲	生頼昭憲	篠田　章	襟立智子

同時ネット
(日)
10：00
NTV
SDT
TNK
KKT
★
(金)
17：00
STV
MM34
FCT
CTV
YTV
RNC
FBS

フィルムネット
RAB
TVI
TSB
HTV
NKT
KTN
KTS

●テレビ局、制作会社の都合により放映予定、内容などが、一部変更になることがあります

日

まんが日本史

●AM10時30分～
★日本テレビ系

同時ネット
STV MM34 FCT NTV SDT TNN CTV YTV HTV RNC FBS KKT

フィルムネット
TVI TSB NKT RNB JRT KTS

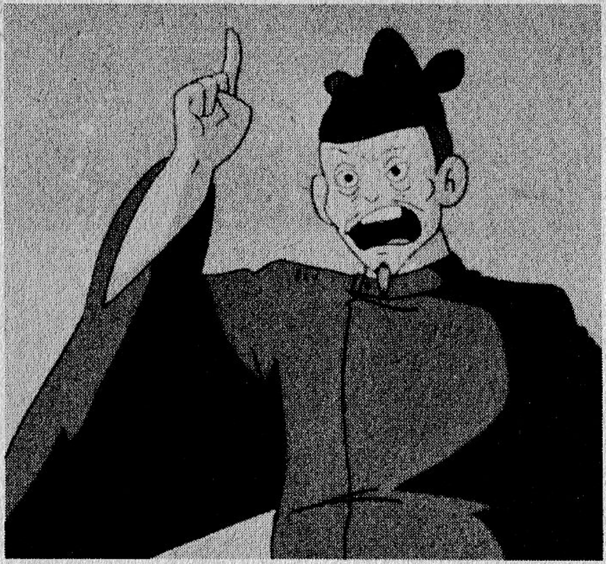

㊱本能寺の変
信長は高松城の水攻めに手こずっていた秀吉の援軍として、明智光秀を高松へ送ることを決定する。同時に丹波一国と近江滋賀郡の光秀の領地を没収した。この仕打ちに対して光秀は、本能寺にいた信長を一万の軍勢で討つことを決心する!!

★第37話
⬇信長の死後、天下を狙う秀吉を、静かに動かず見つめる家康の胸中は……!?

㊲天下統一への道
明智光秀を倒し、信長の仇を討った秀吉の名は、全国に知れ渡った。信長の後継ぎ問題で、秀吉は柴田勝家たちの意見を無視し、信長の孫の三法師を後継ぎに指名して、自分は三法師の後見役となった。これ以降、秀吉は自分が天下をとるための計画を、一つひとつ実現させていくのだったが……。

話数	放映日	タイトル	脚本	演出	絵コンテ	作画監督	美術監督
㊱	12／11	本能寺の変 ―英雄の最期―	田代淳二	岡本達也	福田　皖	谷田部雄次	金村勝美 番野雅好
㊲	12／8	天下統一への道 ―豊臣秀吉と徳川家康―	〃	福本　潔	小華和為雄	〃	古谷　彰
㊳	12／25	秀吉ついに天下を取る ―封建制度の確立―	〃	岡本達也	矢沢則夫	小泉謙三	番野雅好 斉藤初枝
1／1は「初春ジャンボクイズ」のため、放送はお休みです。							
㊴	1／8	豊臣秀吉の野望 ―朝鮮出兵と安土桃山文化―	田代淳二	福本　潔	八角哲夫	川島　明	古谷　彰

ミームいろいろ夢の旅

●AM11時00分～
★TBS・毎日放送系

同時ネット
HBC ATV IBC TBC TUF TBS SBS UTY SBC BSN MRO CBC MBS RSK RCC BSS TYS KUTV RKB NBC OBS RKK MRT MBC RBC

フィルムネット
ABS YBC FBC RNB

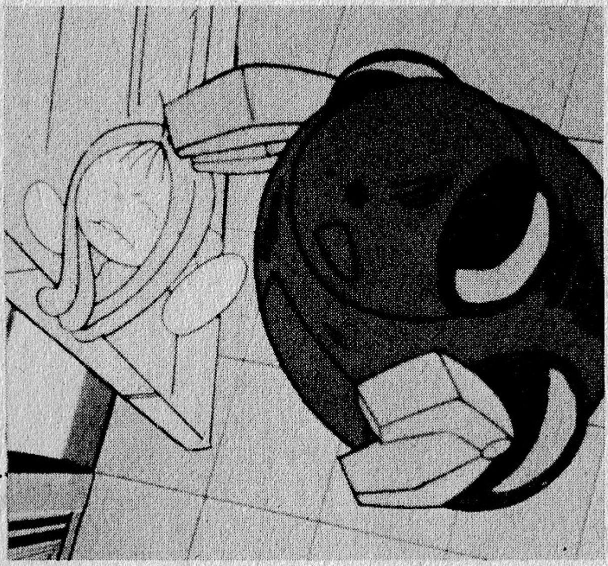

★第37話
⬇秋吉太郎作のロボット・ゴロウ

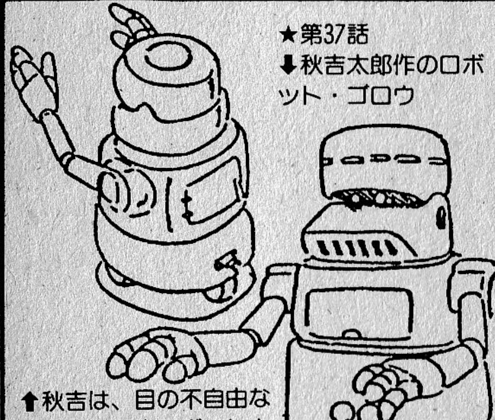

⬆秋吉は、目の不自由な恵子に盲導犬ロボットを作ってやるのが夢だった

㊲ロボットを作ろう(2)
九州からやってきた大学生の秋吉が、ロボット・ゴロウの制作にとりかかった。歩行機能が完成したあと、秋吉は目のセンサーの組み立てを始めた。ミームの案内で、大助とさやかは、ロボットのセンサーについて勉強していく……。

㊳ロボットを作ろう(3)
いよいよゴロウに、耳の機能、音声認識装置が取り付けられる。大助たちは、ミームから、まず人間の耳の機能について教えられる……。

話数	放映日	タイトル	脚本	演出	絵コンテ	作画監督	美術監督
㊲	12/11	ロボットを作ろう(2)	湯浅ひろ子	佐々木勝利	佐々木勝利	山口　聡	石津節子
㊳	12/18	〃　(3)	〃	佐藤博暉	佐藤博暉	古山　匠	松宮正純
㊴	12/25	〃　(4)	〃	佐々木勝利	鈴木孝義	石之博和	石津節子
1/1は「笑いと涙の謹賀新年」のため、放映はお休みです							
㊵	1/8	(未　定)	中野顕彰	横田和善	横田和善	朝倉　隆	高遠和茂

☆第18話は東京地区では11/23に放映されました。11/27は特番で放映がありませんでした。「オーガス」の第20、21、22話のストーリー・設定は、前号の〈TVRADAR〉11ページをご覧ください。

日

超時空世紀オーガス

●PM2時00分～
★毎日放送・TBSテレビ系

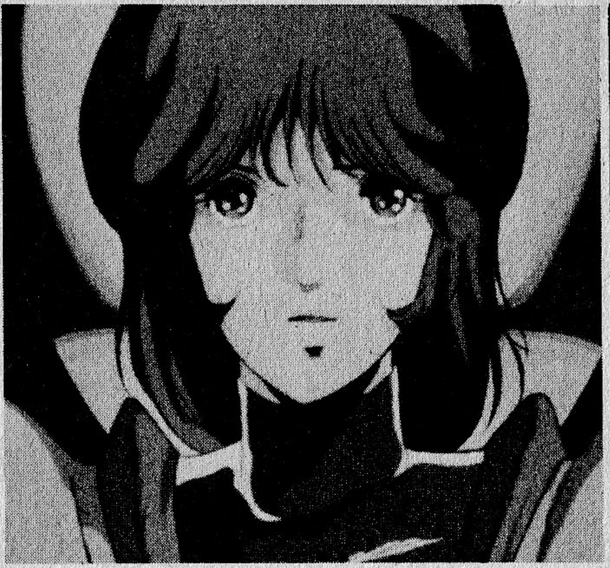

話数	放映日	タイトル	脚本	演出	絵コンテ	作画監督	美術監督
⑳	12/11	ブロークン・スルー	松崎健一	角谷哲生	長尾粛	角谷哲生	松宮正純
㉑	12/18	ファザー	西村宏	吉田浩	吉田浩	鈴木英二	菅原聖二 横山幸博
㉒	12/25	ディサイド	富田祐弘	石黒昇	石黒昇	美樹本晴彦	松宮正純
1/1は「オールスターお年玉争奪大合戦」のため、放映はお休みです。							
㉓	1/8	デストロイヤー	大野木寛	飯島正勝	飯島正勝	本橋秀之	菅原聖二 横山幸博
㉔	1/15	ムー	松崎健一	福島和美	福島和美	鶴山修	松宮正純

㉓デストロイヤー
桂は自分とオルソンが、この世界の動向を握る特異点であることを認識し、その責任の重さから最近は悩みがちだ。そんなある日、グローマ内にいた桂とオルソンが謎の光に包まれるという事件が起きた。原因はチラムが完成させた時空振動弾装置の実験に、特異点の二人が反応したためだった!!

㉔ムー
機械知性の集団ムーは、チラム、エマーンの両陣営が超時空振動システムを完成させたことを察知した。生物知性である両陣営にこのシステムを持たすことは、非常に危険と判断したムーは、それぞれのシステムに対して攻撃をかけ、エマーン側を破壊、チラム側にも損害を与えることに成功したが……!!

★第24話

↑全長12m。ムー護衛フライト・デバイス

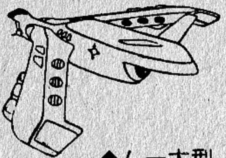

↑ムー大型輸送メカ、全長60m

同時ネット
HBC
ATV
IBC
TBC
TUF
TBS
SBS
UTY
SBC
BSN
MRO
CBC
MBS
RSK
RCC
BSS
TYS
KUTV
RKB
NBC
OBS
RKK
MRT
MBC
RBC

フィルムネット
ABS(水)17:30
YTS(木)16:30

アルプス物語 わたしのアンネット

●PM7時30分～
★フジ・関西テレビ系

話数	放映日	タイトル	脚本	演出	絵コンテ	作画監督	美術監督
㊻	12/11	再会	吉田憲二	楠葉宏二	杉村博美 斉藤次郎	竹松一生	阿部泰三郎
㊼	12/18	春を呼ぶ声	〃	〃	楠葉宏三	佐藤好春	〃
㊽	12/25	友情よ永遠(とわ)に (最終回)	〃	〃	〃	前田英美	〃

㊻再会
ダニーの手術後の経過は順調だった。そんなある日、アンネットは病院の廊下でフランツに出会う。ロシニエールの村からローザンヌに越してきたフランツは、ルシエンの手紙でダニーのことを知り、見舞いにきてくれたのだった。

㊼春を呼ぶ声
ダニーの歩行訓練中、思いがけぬ人がやってきた。父ピエールとルシエンだ。アンネットもダニーも、飛び上がって大喜び!!

㊽友情よ永遠に
ダニーが、村に帰ってきてからは、アンネットもルシエンも、毎日が楽しくて仕方ない。おまけにルシエンの姉マリーもセザール青年と結婚した。春の陽ざしの中、アンネットとルシエンはかわらぬ友情を誓い合う。

➡クラウスの像を持つルシエン

★第47話
⬅クラウスの像

同時ネット
UHB
AKT
OX
FTV
フジ
SUT
NBS
NST
T34
ITC
FTB
THK
KTV
OHK
TSS
TSK
EBC
TNC
STS
TKU
OTV

フィルムネット
RAB
IBC
YTS
YBS
KRY
JRT
RKC
KTN
TOS
UMK
KTS

プラレス3四郎

◎PM5時00分～
★TBSテレビ系

同時ネット
HBC
TBC
TUF
12/25～
TBS
CBC
RSK
RCC
RKB

フィルムネット
SBC（日）16：00
BSN（日）17：00
T 34（月）16：50
MBS（土）17：30
OBS（月）17：20

㉘悪魔の夜　柔王丸、闇を裂け！
社会と正義のために柔王丸を役立てようと、アメリカからマヤがバイオチップスを持って来日した。空港に出迎えに行った3四郎と今日子だが、3四郎をめぐってマヤと今日子は早くも険悪なムードだ。バイオチップスをタクシーのトランクに入れた3四郎たちは、一路東京に向けて車を飛ばしたが、途中、シーラの部下のバレステラの攻撃を受け、タクシーは大破する!! バイオチップスが破壊されたと落胆する3四郎だが……。

話数	放映日	タイトル	脚本	演出	絵コンテ	作画監督	美術監督
㉗	12／11	柔王丸!! 明日に向かって走れ!!	藤川桂介	小鹿英吉	小鹿英吉	影山楙倫	勝又　激
㉘	12／18	悪魔の夜 柔王丸、闇を裂け!	武上純希	湯山邦彦	湯山邦彦	平野俊弘	〃
㉙	12／25	夜のステージ！ 目覚めよ、柔王丸!!	藤川桂介	小熊英吉	小熊英吉	新田敏夫	〃
	1／1	は「源氏物語'84」のため、放映はお休みです。					
㉚	1／8	柔王丸！ 明日への誓い!!	寺田憲史	石田昌久	石田昌久	高井　久	勝又　激

★第28話

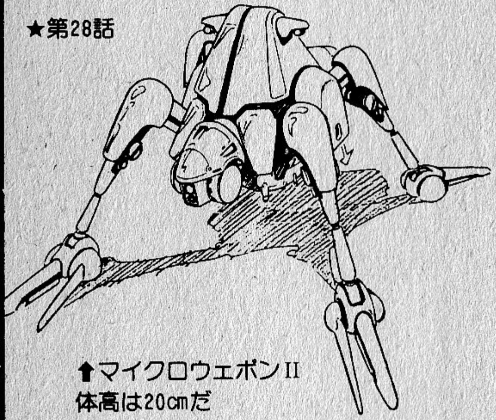

⬆マイクロウェポンII
体高は20㎝だ

★第29話

⬅⬊ミスター・ジョーカー
☆声・若本紀昭さん

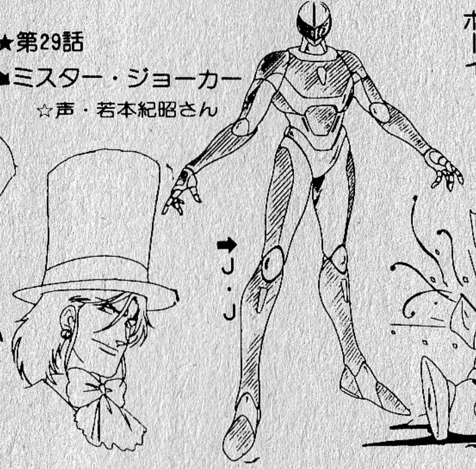

➡J・J

⬇白旗をあげてギブアップのタコボーイ

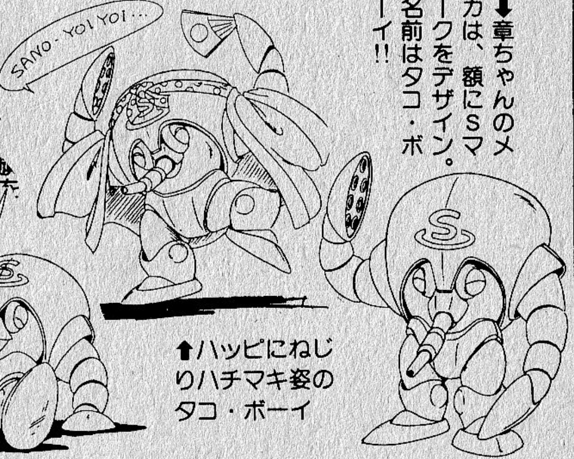

⬇章ちゃんのメカは、額にSマークをデザイン。名前はタコ・ボーイ!!

⬆ハッピにねじりハチマキ姿のタコ・ボーイ

★第30話

➡戦闘服姿のシーラ

⬇戦車型のプラレスラー登場か!?

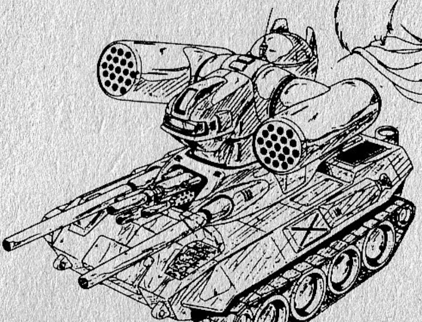

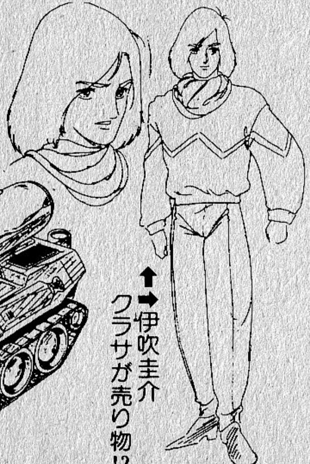

⬆➡伊吹圭介
クラサが売り物!?

㉙夜のステージ！　目覚めよ、柔王丸!!
バイオチップスを組み込んだ柔王丸と3四郎は、テレパシー交信の訓練を続けていた。そんな時、シーラの後任としてやってきた男ジョーカーは、プラレスラーJ・Jを持って3四郎の前に現れた!!

㉚柔王丸！　明日への誓い!!
ついに柔王丸には、バイオチップス・ブローアップ・システムが組み込まれ、完璧なプラレスラーとして世界選手権に出場することになる!!

☆11/20が特番のため、前号の〈TVRADAR〉12ページの放映予定が一週分ズレました。

日

さすがの猿飛

●PM7時00分〜
★フジ・関西テレビ系

話数	放映日	タイトル	脚本	演出	絵コンテ	作画監督	美術監督
57	12／11	もう一度肉丸アイラブユー	戸田博史 首藤剛志	山田雄三	高垣幸蔵	金沢比呂司	河野次郎
58	12／18	魔子VS肉丸びっくり忍者日本一	首藤剛志	森脇真琴	森脇真琴	鈴木信一	〃
59	12／25	戦場のブルークリスマス	〃	山田雄三	高垣幸蔵	金沢比呂司	〃
1／1は「お正月だよ笑っていいとも」のため、放映はお休みです。							
60	1／8	ハチャメチャ肉丸八豚伝	柳川　茂	山田雄三	高垣幸蔵	毛利和昭	河野次郎

★第57話
☆声・榊原良子さん

⬅肉丸にあげるマフラーをする冬子

➡第11話に登場した冬子。再び肉丸に会いに現れた

➡肉丸にあげるマフラーをする魔子。だからマフラーのイニシャルはN・Sだ

★第57話
☆声・神谷　明さん

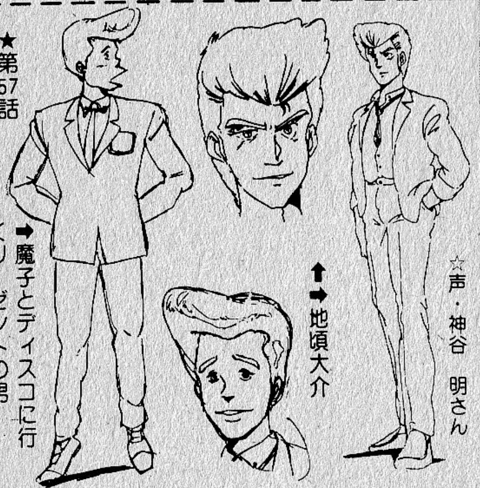

⬆地頃大介

➡魔子とディスコに行くリーゼントの男

同時ネット
UHB
AKT
OX
FTV
フジ
SUT
NBS
NST
T 34
ITC
FTB
THK
KTV
OHK
TSK
TSS
EBC
TNC
STS
TKU
OTV

フィルムネット
ATV
TVI
YBS
KRY
KUTV
KTN
TOS
UMK
KTS

日

57もう一度肉丸アイラブユー
すっかり冬景色になった町にあの冬子が再びやってきた、恋人を亡くした悲しみをいやしてくれた肉丸に渡す手編みのマフラーを持って。だが、冬子から贈られたマフラーを見た魔子は面白くない。肉丸や美加の心配をよそにチンピラ男とディスコに行く魔子。そんな彼女をスパイナーの地頃大介が狙っていた……。

58魔子VS肉丸　びっくり忍者日本一
恒例の全日本高校スパイコンテストが、富士山麓の樹海を会場にして開催されることになった。忍ノ者高校の代表は、風間、服部、美加、魔子、そして肉丸。スパイナー高校も葉子を筆頭にして代表者が出場する。出場者はたとえ相手が肉親や恋人でも容赦してはならないのだが……!?

59戦場のブルークリスマス
クリスマスの日、日本の上空を飛ぶ東西両陣営のスパイ衛星が次々と消えるという事件が発生した。犯人は、東西両陣営以外の何者かという調査結果が出た。隠密庁長官は、校長、出門の二人を呼び、忍者とスパイを使って、正体不明の敵に備えるようにと通告する。最悪の場合は、高校生も戦場へ送られるという……。

★第59話

⬅16歳のころ、バー"くろねこ"につとめていた美加の服装

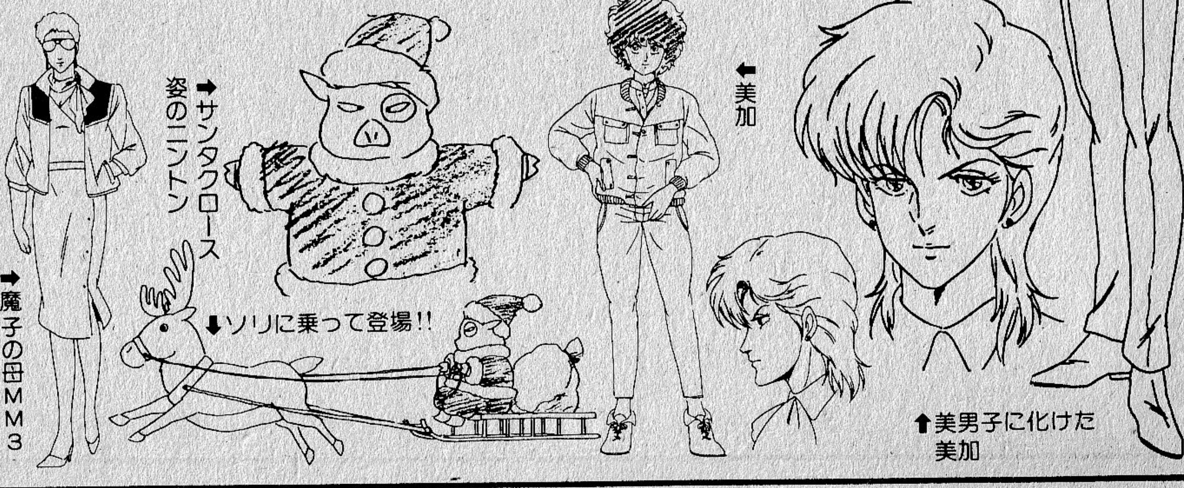

⬅美加

⬆美男子に化けた美加

➡サンタクロース姿のニントン

⬇ソリに乗って登場!!

➡魔子の母MM3

キャッツ♥アイ

●PM7時00分〜
★日本テレビ系

同時ネット
STV MM34 FCT NTV SDT TSB TNC CTV YTV HTV RNC FBS KTN KKT KTS

フィルムネット
TVI（月）19：00
T・OS（月）17：30

話数	放映日	タイトル	脚本	演出	絵コンテ	作画監督	美術監督
㉒	12／12	雪降る日の訪問者	水谷龍二	早川よしお	池田成一	塚田信子	水谷利春
㉓	12／19	冬は恋の陽だまり	寺田憲史	丹下健太	丹下健太	平山　智	〃
㉔	12／26	サンタが空から降ってきた	大川俊道	早川よしお	早川よしお	〃	〃
1／2は「第11回全日本仮装大賞」のため、放映はお休みです。							
㉕	1／9	12時に鐘が鳴る時	来生　翔	池田成一	池田成一	平山　智	水谷利春

㉓冬は恋の陽だまり
愛はクラスメートの河野に夢中だった。そんな二人をかつての自分たちを思い出すように見る俊夫と瞳。だが、今度のキャッツ♥アイの標的は、河野の父が館長をしている美術館にある英国王朝の秘宝「クイーン・ルビー」なのだ……。

㉔サンタが空から降ってきた
泪たちの父が録音したというレコード「メリー・クリスマス・フロムUSA・ウイズ・ラブ」がFM・ラジオ放送局にある!! それを知った瞳たちは、クリスマスの夜、放送局のレコード室に忍び込む。が、放送局は〝キャッツ♥アイ特集〟のゲストに俊夫を出演させていた!?

㉕12時に鐘が鳴る時
スキー場にやってきた泪、瞳、愛そして俊夫の4人。俊夫は瞳と二人だけのゲレンデで時間を過せるのがうれしくて仕方ない。が、泪たちの本当の目的は、スキー場の近くにある氷の美術館に展示されているブロンズ像「雪の女王」を盗み出すことにあったのだ!!

☆第22話のストーリー・設定は、前号の〈TVRADAR〉14ページをご覧ください。

月

同時ネット
HTB
RAB
AKT
KHB
KFB
テレビ朝日
SKT
NT21
NBN
ABC
UHT
KSB
KBC
TOS
KKB

フィルムネット
IBC
YBC
YBS
TSB
KNB
MRO
FBC
NKT
KRY
RNB
RKC
NBC
TKU
UMK
RBC

月

忍者ハットリくん

●PM7時00分～
★テレビ朝日・朝日放送系

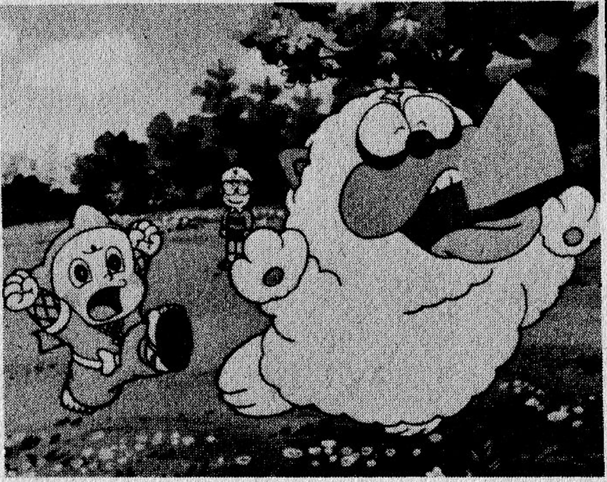

40 防犯システムに挑戦するでござるの巻
ケン一の担任の先生は、最近、自宅にコンピューター仕掛けの防犯システムを取り付けた。先生は、ケン一にハットリくんと二人で、夜中に自分の家に忍び込んでくれと言い出した。先生は、忍者のハットリくんでも防犯システムの監視の目はくぐれないだろうと考えていた。さて、この実験の結果は……!?

41 クリスマスケーキと大そうじの巻
ケン一は、ハットリくんたちと一緒に食べようと思い、町のケーキ屋でクリスマスケーキを買ってきた。だが、いざ食べようとしたその時、ハットリくんがストップをかけた。彼は、年の瀬で忙しいママを助ける意味で、全員で家の中の大そうじをして、そのあとでクリスマスケーキを食べようと言い出したのだった!!

★第42話「お届けものは慎重にの巻」より
➡ケムマキの化けた人

話数	放映日	タイトル	脚本	演出	絵コンテ	作画監督	美術監督
39	12/12	ケムマキどん底だ！ の巻 忍法カラス操りの巻 風邪ひき防止大作戦の巻	大久保昌一良 〃 ――	棚橋一徳 青山 弘 棚橋一徳	前沢一郎 池野文雄 〃	桜井美知代 木村友和 野部駿夫	半藤克美 〃 宮野 隆
40	12/19	風邪にご用心 影千代冬眠すの巻 防犯システムに挑戦するでござるの巻	桜井正明 岸 宗生 桜井正明	〃 〃 〃	馬場 密 秦 義人 池野文雄	桜井美知代 山下征二 野部駿夫	半藤克美 〃 宮野 隆
41	12/26	パパ上の特訓腹話術の巻 ケムマキちょっぴり母さん恋しの巻 クリスマスケーキと大そうじの巻	小川健一 麻尾るみこ 〃	〃 〃 〃	〃 宮崎一哉 池野文雄	桜井美知代 永木龍博 野部駿夫	半藤克美 〃 宮野 隆
1/2は「プロレス スペシャル」のため、放映はお休みです。							
42	1/9	寒さに強いケン一氏の巻 お届けものは慎重にの巻 カエルなんてこわくない	麻尾るみこ 〃 ――	棚橋一徳 西村純二 棚橋一徳	池野文雄 藤原良二 池野文雄	柳瀬譲二 三浦清継 桜井美知代	半藤克美 〃 宮野 隆

同時ネット
テレビ東京
TVA
TVO

不思議の国のアリス

●PM7時30分～
★テレビ東京系

10 いも虫はカウンセラー
お客様の教授のために、暖炉にくべる薪を集めてきたアリス。だが、枯れ木の間に小さなクモを見つけて恐ろしさに大声をあげる。教授は、ほとんどのクモは無害で、かみついたりしないとアリスに説明する。教授の話を聞きながら、アリスはさっきから姿が見えないベニーを目で探していた。そんな時、突然、アリスの体が小さくなってしまった。あたりを見回すと、自分と同じくらいの大きさのイモムシがそばにいた。このイモムシは、どうやら昆虫界のカウンセラーのようで、アリスの悩みを聞きたがって仕方ない……。

★第10話
●生物学の教授

話数	放映日	タイトル	脚本	演出	絵コンテ	作画監督	美術監督
10	12/12	いも虫はカウンセラー	高橋二三	杉山 卓	杉山 卓	小川隆雄	松平 聡
11	12/19	ノッポのアリス	〃	〃	〃	〃	〃
12	12/26	びっくりベイビー	〃	〃	〃	〃	〃
1/2は「お正月特別番組」のため、放映はお休みです。							
13	1/9	ビーとダムの大決闘	高橋二三	杉山 卓	杉山 卓	小川隆雄	松平 聡

Theかぼちゃワイン

●PM7時30分～
★テレビ朝日・朝日放送系

同時ネット
HTB KHB KFB テレビ朝日 SKT NT21 NBN ABC UHT KSB KBC TOS KKB

フィルムネット
IBC ABS YBC YBS SBC KNB MRO FBC KRY JRT KUTV NBC RKK UMK RBC

66ナヌッ赤ちゃんが欲しくなった!?
ある夜、部屋の窓から小便をしていた春助は、何者かにその現場写真を撮られてしまった。翌日、クラスでは自転車泥棒の話が問題になっていた。話によると、犯人は学園の生徒で、被害者は正直に名乗り出れば警察沙汰にはしないというのだ。さて、その日の放課後、春助のところに現場写真を撮った人間からの手紙が舞い込んできた。春助が自転車泥棒として名乗り出れば、写真のネガを渡してもいいという内容だ。小太郎と相談した結果、春助は自転車泥棒として名乗り出ることにしたが!?

67ついに絶交!! おれとエル
プレイボーイの鹿毛城が、100人目のターゲットに選んだのがエル。鹿毛城は、春助のことで大事な話があると嘘をついてエルを呼び出し、食事のあと、自分の部屋に連れ込んだ。一方、聖子たちから鹿毛城とエルが同じ車に乗っていたと聞かされた春助は、鹿毛城の部屋へやってきたがエルの姿はない。ところが、鹿毛城のベッドの上にエルの生徒手帳が!?

話数	放映日	タイトル	脚本	演出	絵コンテ	作画監督	美術監督
66	12／12	ナヌッ赤ちゃんが欲しくなった!?	雪室俊一	石黒 育	石黒 育	松本 清	丸森俊昭
67	12／19	ついに絶交!! おれとエル	〃	寒竹清隆	寒竹清隆	小幡公春	坂本信人
68	12／26	エルを勝手に脱がせるな！	〃	遠藤勇二	遠藤勇二	木暮輝夫	丸森俊昭
1／2は「プロレス スペシャル」のため、放映はお休みです。							
69	1／9	ゾーッ！ 幽霊とキッスをした	雪室俊一	矢吹公郎	矢吹公郎	石黒めぐむ	坂本信人

68エルを勝手に脱がせるな！
お店の売り上げが多かったのでと、春助は母親から小遣いをもらった。エルにごちそうでもと思って声をかけるが、エルは都合が悪いと言って断る。不審に思った春助は、エルのあとをつけた。するとエルは、女性のヌードを描くことで有名な画家の安田文三の屋敷に入っていった。驚いた春助は……!?

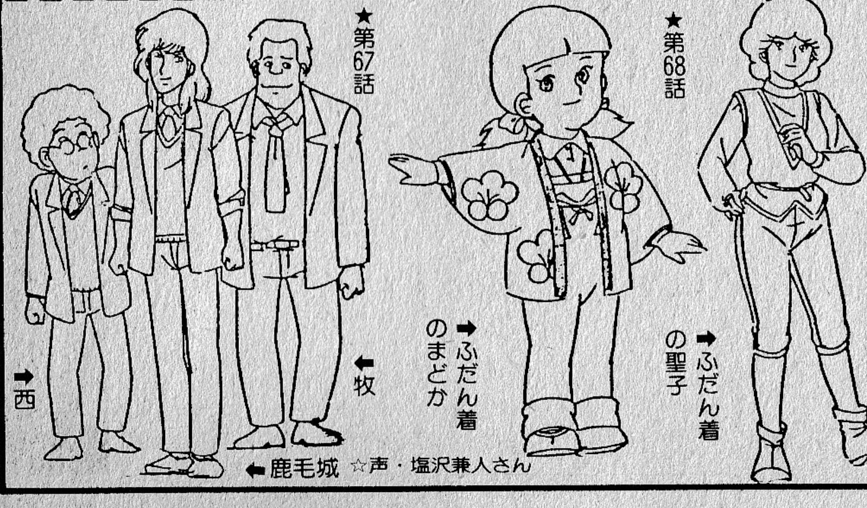

同時ネット
テレビ東京
TVO
フィルムネット
UHB
O X
YTS
SBS
NST
T 34
ITC
FTB
THK
RCC
FBS

銀河疾風サスライガー

●PM5時55分〜
★テレビ東京系・他

㊲**傷だらけのメカファイター**
ブラディの部下たちの追撃をかわしながら、J9III号はオレンジ惑星海のトミー星に不時着した。熱病にかかったブルースを背負いながら歩くロックたちの前に現れた男ゼッポ。彼はロックたちをメカ格闘技ダーティ・ファイトの選手にして、ひともうけしようと企んでいた!!

㊳**疾風・オレンジ惑星海**
オレンジ惑星海の宇宙港ベイロードに接近したJ9III号の前に突然、銀河コンボイたちが出現した。彼らは、私設宇宙放送のDJ"こわもてスロット"によりJ9III号の位置を知ったという。銀河コンボイたちは、日ごろブラディ一味に痛い目にあっているので、J9III号のトライに協力したいと申し出るのだった!

★第38話

⬅オレンジ・ジャック放送局のDJ"こわもてスロット"
(声・安原義人さん)

話数	放映日	タイトル	脚本	演出	絵コンテ	作画監督	美術監督
㊲	12/13	傷だらけのメカファイター	山本　優	渡辺英雄	渡辺英雄	金子　一	下川忠海
㊳	12/20	疾風・オレンジ惑星海	〃	又野弘道	又野弘道	金子育教	松本健治
㊴	12/27	灼熱のインナートライ	〃	渡辺英雄	渡辺英雄	金子　一	伊藤英治
1/3 は「お正月特別番組」のため、放映はお休みです。							
㊵	1/10	栄光に架ける星	山本　優	伊東政雄	伊東政雄	金子　一	下川忠海

火

同時ネット
HTB
KHB
YBC
KFB
テレビ朝日
SKT
TSB
NT21
NBN
ABC
UHT
KSB
KBC
KKB
フィルムネット
RAB
ABS
UTY
ITC
FTB
BSS
KRY
RNB
JRT
RKC
NBC
TOS
TKU
MRT
RBC

フクちゃん

●PM7時00分〜
★テレビ朝日・朝日放送系

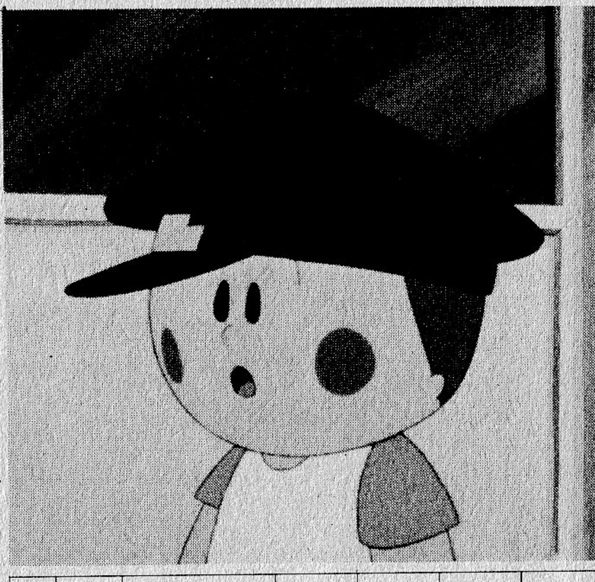

㊼**スパイからにげろ**
公園で遊んでいたフクちゃんたちは、イサムという少年から健ちゃんに渡してほしいという封筒を預かる。だが、この封筒を狙う正体不明の男に跡をつけられ、フクちゃんたちは事件に巻き込まれる!?

㊽**ガン太一家の陰謀**
町内会主催で不用品の即売会が開かれた。不用品を持参した人は、受付で値段を決めるのだが、受付係になったガン太の母親は、自分の欲しい品を独り占めしようとたくらんでいたのだ……。

㊾**寒さを吹きとばせ**
北風をさけて家のコタツに入りっぱなしのフクちゃん。そんなフクちゃんを見たおじいさんは、ラグビーを教えようとするが……!?

★第59話「カラスつかまえた」より

⬅カラスとフクちゃん

話数	放映日	タイトル	脚本	演出	絵コンテ	作画監督	美術監督
㊼	12/13	スパイからにげろ ぬいぐるみの秘密	吉田喜昭 柏倉敏之	藤みねお	生島真人 大町　繁	山田みちしろ	沼田信明
㊽	12/20	ガン太一家の陰謀 X'マス大パーティー	三宅直子 吉田喜昭	〃	野田作樹 森脇真琴	〃	〃
㊾	12/27	寒さを吹きとばせ カラスつかまえた	出田隆司 安藤豊弘	〃	野田作樹 生島真人	〃	〃
1/3 は「新春爆笑スペシャル」のため、放映はお休みです。							
60	1/10	(未定)	(未定)	藤みねお	(未定)	山田みちしろ	沼井信郎

愛してナイト

●PM7時30分〜
★テレビ朝日・朝日放送系

同時ネット
HTB KHB KFB テレビ朝日 SKT TSB NT21 NBN ABC UHT KSB KBC KKB

フィルムネット
YBC UTY KNB FBC MRT

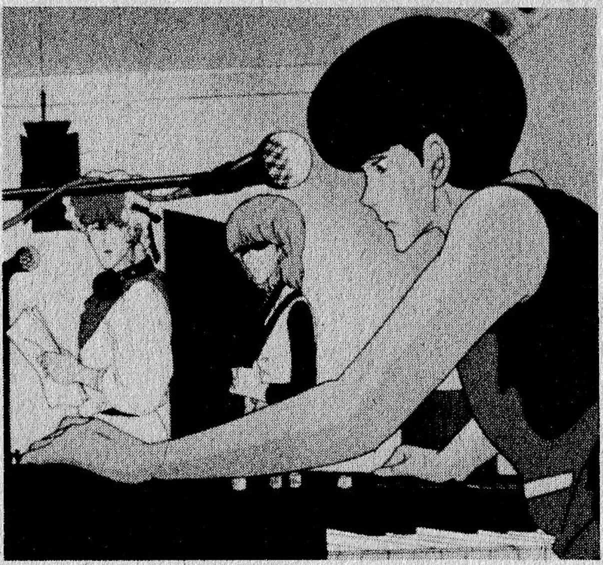

話数	放映日	タイトル	脚本	演出	絵コンテ	作画監督	美術監督
㊳	12／13	小さな星のメロディー	馬嶋　満	腰　繁男	腰　繁男	笠原　彰	勝井和子
㊴	12／20	ちびっ子天使のロック	〃	芹川有吾	芹川有吾	山口泰弘	伊藤英治
12／27は「年忘れスターものまね大賞版」のため、放映はお休みです。							
1／3は「新春爆笑スペシャル」のため、放映はお休みです。							
㊵	10／1	雪色のバラード	馬嶋　満	腰　繁男	腰　繁男	笠原　彰	勝井和子

㊳小さな星のメロディー
高級ホテルの一室で、橋蔵と実母の魔梨絵は、水入らずの時間を過ごした。翌日、魔梨子は橋蔵を連れて明後日にパリへ帰る予定だと、電話で剛や八重子に連絡してきた。橋蔵のためには身をひくべきなのか、と思い悩む剛と八重子だった……。

㊴ちびっこ天使のロック
橋蔵は園友のゴン太に、自分が男らしくないから剛も結婚できないのだと言われる。その日の午後、まんぼうに現れた橋蔵は、サングラスをかけ、荒っぽい言葉で話し出す!!

㊵雪色のバラード
大阪の仕事を終えて帰京する剛を、出迎えに駅まで行った八重子と橋蔵だが、橋蔵がホームの階段から落ちて病院に運ばれる。何も知らない剛は、一人ホームで待っていたが……。

★第39話
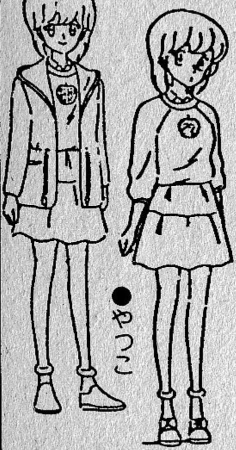
●やっこ

火

子鹿物語

●PM7時30分〜
★NHK総合テレビ

話数	放映日	タイトル	脚本	演出	絵コンテ	作画監督	美術監督
12/13は「選挙関連番組」のため、放映はお休みです。							
❻	12/20	雨の日が日曜日	雪室俊一	おおすみ正秋	蔭山康生	こさこ吉重 百瀬義行	西　芳邦
12/27は「年末特別番組」のため、放映はお休みです。							
1/3は「年始特別番組」のため、放映はお休みです。							
❼	1/10	家出犬ダッシュ	雪室俊一	おおすみ正秋	岩崎　宏	こさこ吉重 百瀬義行	西　芳邦
❽	1/17	大きな木の小さな家	〃	〃	小島多美子	〃	〃

❻雨の日が日曜日
町からきたトゥインク先生には、開拓農家の生活がとても厳しいものに思えた。例えば、仕事が休みなのは、雨の降る日だけとか——。そんなある日、畑仕事をしているジョディのところにやってきた先生は、自分も手伝うと言い出したが……。

❼家出犬ダッシュ
調教師に仕込まれたという犬ダッシュだったが、性格はとても憶病。ジョディにののしられたダッシュはついに家出してしまう……。

❽大きな木の小さな家
家出犬ダッシュのいる狼の群れを、狙って、バックたちはワナを仕かけた。ジョディとフォダウィングは、ダッシュだけでもワナにかからないようにと大きな木の上に小屋を作り、一晩中見張ることにした!!

★第6話

☆声・増山江威子さん
⬆男物のクツをはいたトゥインク先生

同時ネット
テレビ東京
TVA
TVO
フィルムネット
UHB
TVI
AKT
TBC
YTS
FCT
UTY
SBC
BSN
T 34
MRO
FTB
KBS
WTV
SUN
OTK
RCC
KUTV
TNC
KTN
OBS
RKK
UMK
MBC
OTV

光速電神アルベガス

●PM5時55分～
★テレビ東京系・他

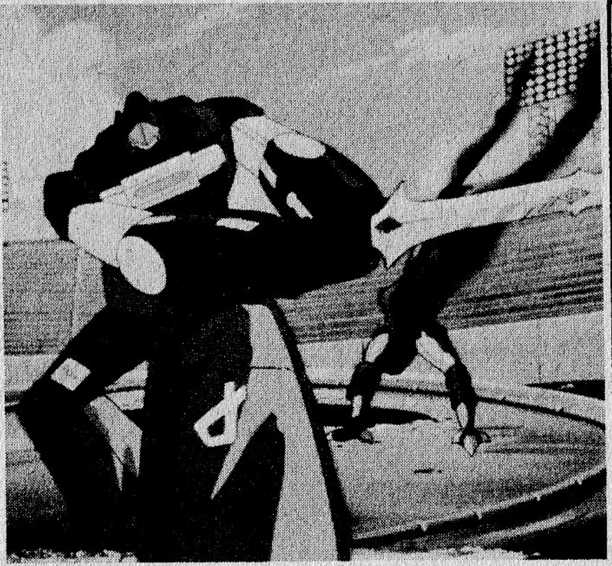

37 砂漠の復讐鬼
大作たちはグランドキャニオンに出現した巨大サソリ退治のため出動した。巨大サソリは、足跡を残しながらアリゾナ砂漠に向かっていたが、これは砂漠で大作たちを倒そうとするダリー将軍の策略だった。

38 アフリカに雪が降る
野生動物保護の調査のためアフリカにやってきた大作たちは、保護官の娘サリーと知り合う。だが、サリーの父は、原住民が見たことのない雪を取りにキリマンジャロに登山したまま行方不明になったという!!

40 宇宙からの年賀状
新年早々、大作、哲也、ほたるのところへ、こともあろうにデリンジャーから年賀状が届いた。正月くらいは争いをやめて、デリンジャー基地に遊びに来るようにというのだ!?

●サリー
☆声・麻上洋子さん
★第39話

話数	放映日	タイトル	脚本	演出	絵コンテ	作画監督	美術監督
37	12 14	砂漠の復讐鬼	上原正三	吉沢考夫 松浦錠平	吉沢考夫	塩沢洪元	海老沢一男
38	12 21	アフリカに雪が降る	酒井 あきよし	有迫俊夫 並里啓史	有迫俊彦	大木雪享	〃
39	12 28	アルベガス大集合	酒井あきよし 上原正三	森下孝三 並里啓史	森下孝三	〃	〃
40	1 4	宇宙からの年賀状	酒井 あきよし	山田重保 松浦錠平	落合正宗	塩沢洪元	〃

水

同時ネット
テレビ東京
TVA
WTV
TVO
フィルムネット
STV
MM34
FTV
SUT
UTY
NST
KNB
BBC
KBS
UTN

サイコアーマー ゴーバリアン

●PM7時30分～
★テレビ東京系・他

24 死闘 極点のブリザード
南極点に敵の巨大戦艦グロンデスロームが着陸し、その活動のため海水温度が異常上昇した。さらに強い磁波が大気中に乱れ飛び、南半球は大混乱に陥る。イサムたちは、ただちに南極へ向かったが……!?

25 最終作戦開始 メリア対クリスト
南極の敵戦艦の活動はより活発になり、地球上の被害は拡大するばかりだった。地球の危機を察したメリアは、超能力を使い果たしても地球を守る決意を固める。一方、イサムたちも最後の力をふりしぼって、敵戦艦へ攻撃を開始するが効き目がない。ガラダインの地球総攻撃を前にして、ついにメリアとクリストの運命的な対決が始まった……!!

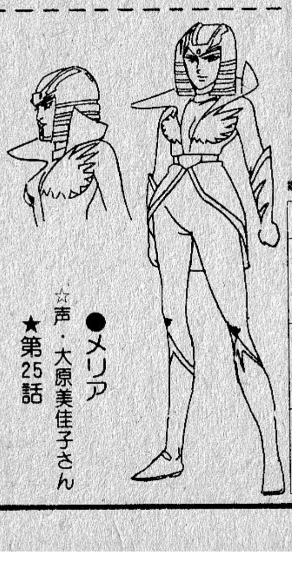

●メリア
☆声・大原美佳子さん
★第25話

話数	放映日	タイトル	脚本	演出	絵コンテ	作画監督	美術監督
24	12 14	死闘 極点のブリザード	園田英樹	宮崎一哉	岡迫和之	平山則夫	下川忠海
25	12 21	最終作戦開始 メリア対クリスト	荒木芳久	石川康夫	石川康夫	福田 皖	鈴木森繁
26	12 28	壊滅？ 地球次元移動（最終回）	〃	（未定）	くまざき さとる	〃	〃

Dr.スランプ アラレちゃん

●PM7時00分～
★フジ・関西テレビ系

水

☆第137話のストーリー・設定は、前号の〈TVRADAR〉20ページをご覧ください。

話数	放映日	タイトル	脚本	演出	絵コンテ	作画監督	美術監督
137	12 14	タイホしてちょ！	島田満	竹之内和久	遠藤克巳	海老沢幸男	秦秀信
138	12 21	いたいデーX'(クリス)マス	由木義文	岡崎稔	——	前田実	明石貞一
139	12 28	すっぱまん太郎—おとぎの国へ！	井上敏樹	西尾大介	遠藤克巳	進藤満尾	浦田又治

1 4は「ザ・ガマン ヨーロッパ激闘篇II」のため、放映はお休みです。

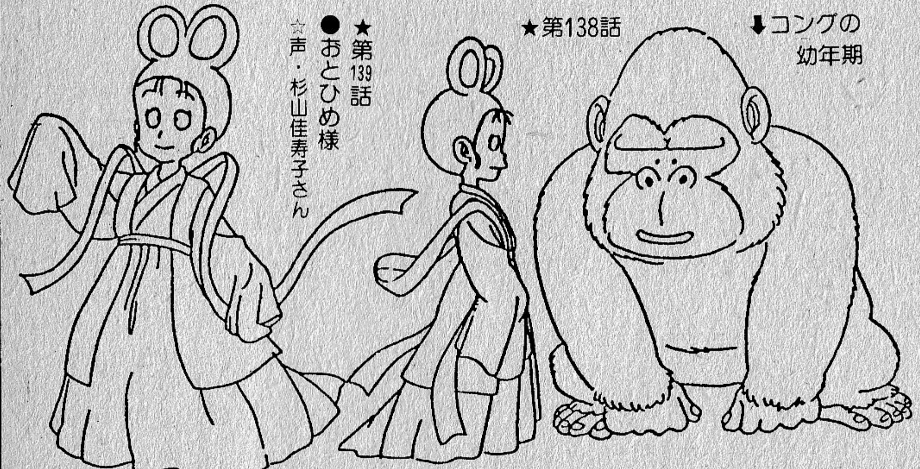

138 いたいでーX'(クリス)マス

クリスマスが近づいて、ペンギン村の広場にも巨大なツリーが立てられた。大木を持ってきたのはアラレ。そして、大木の頂上には網で捕った星を飾りつけた。それからあかねがペギラをからかって雪を降らせて、村はまさにホワイトクリスマス。さて、そんな村を視察にやってきたひとりの老人。彼こそは、ペンギン村で一番高い山に住む仙人のような老師だった。去年までペンギン村のサンタをしていた老師だが、今年からは弟分の八龍にその役目を譲るつもりだ。老師は、ハンググライダーで広場に着陸したタロウを見て、村人たちは空を飛びたがっていると判断する。そして、山に戻った老師は、なめるだけで空を飛べるアメ玉をプレゼントとして用意するよう、八龍にいいつけたが……!?

139 すっぱまん太郎　おとぎの国へ！

なぜ芥川賞をとれなかったのか、そう思うほど、スッパマンは、浦島太郎の物語を読んで感激する。美しい乙姫様に会いたくて、スッパマンはカメを探して村道を行く。が、カメはいない。仕方なくおみやげ物店でカメのおもちゃを買ったスッパマンは、道行く子供たちにそのカメをいじめるようにと命令する!!

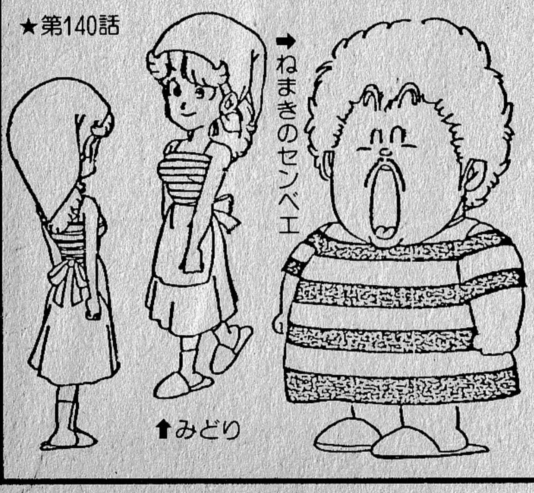

うる星やつら

●PM7時30分〜
★フジ・関西テレビ系

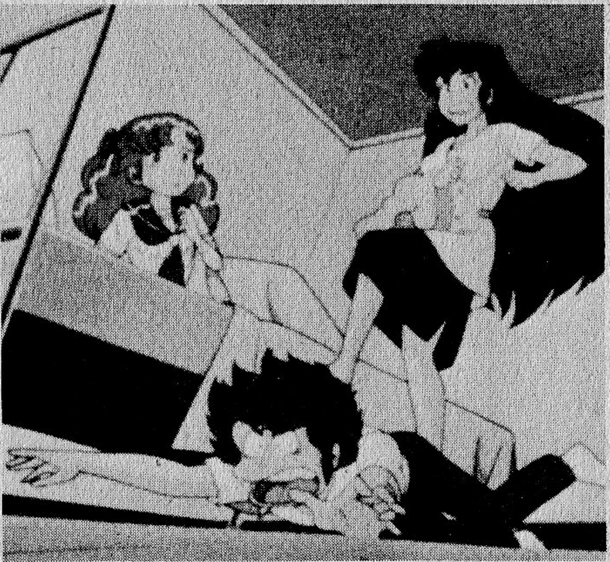

放映回数	放映日	タイトル	脚本	演出	絵コンテ	作画監督	美術監督
93	12 14	終太郎・不幸の朝	伊藤和典	上村 修	押井 守	古瀬 登	新井寅雄
94	12 21	旅の雪だるま情話	安濃高志	〃	上村 修	林 隆文	〃
12 28は「ザ・ガマンヨーロッパ激闘篇Ⅰ」のため、対映はお休みです。							
	1 4は「ザ・ガマンヨーロッパ激闘篇Ⅱ」のため、放映はお休みです。						
95	1 11	ラムちゃんの日本昔話	早川啓二	（未定）	早川啓二	（未定）	（未定）

93 終太郎・不幸の朝

あたるの弱点を見つけて、なんとかラムを自分の恋人にしようと、面堂終太郎は努力に努力を重ねる。そんなある日、面堂は、つきまとう錯乱坊から、過去のあたるとの対決にことごとく敗れているじゃないかと、はっきり言われて激怒する……。

94 旅の雪ダルマ情話

ある日、空から雪ダルマが落ちてきて、テンをつぶしてしまった。怒ったテンは、雪ダルマに仕返しをしようとするが、雪ダルマはとても逃げ足が速い。そして、この雪ダルマはあたるが気に入ったらしく、あたるの学校や諸星家までやってくる。やがて、雪ダルマはかわいい少女に変身してあたるに話しかけるが……。

95 ラムちゃんの日本昔話

昔、昔、あるところにラムばあさんとあたるじいさんが暮らしていた。ある日、飼っていたテン雀がのりを食べたのに腹を立てたあたるじいさんは、テン雀の舌をハサミで切って追い出してしまった。泣きながらテン雀は家を出ていったが……!?

同時ネット
UHB
AKT
O X
YTS
FTV
フ ジ
SUT
NBS
NST
T 34
ITC
FTB
THK
KTV
OHK
TSS
TSK
EBC
TNC
STS
TKU
UMK
OTV

フィルムネット
RAB
TVI
YBS
TYS
KUTV
KTN
TOS
KTS

水

★第94話

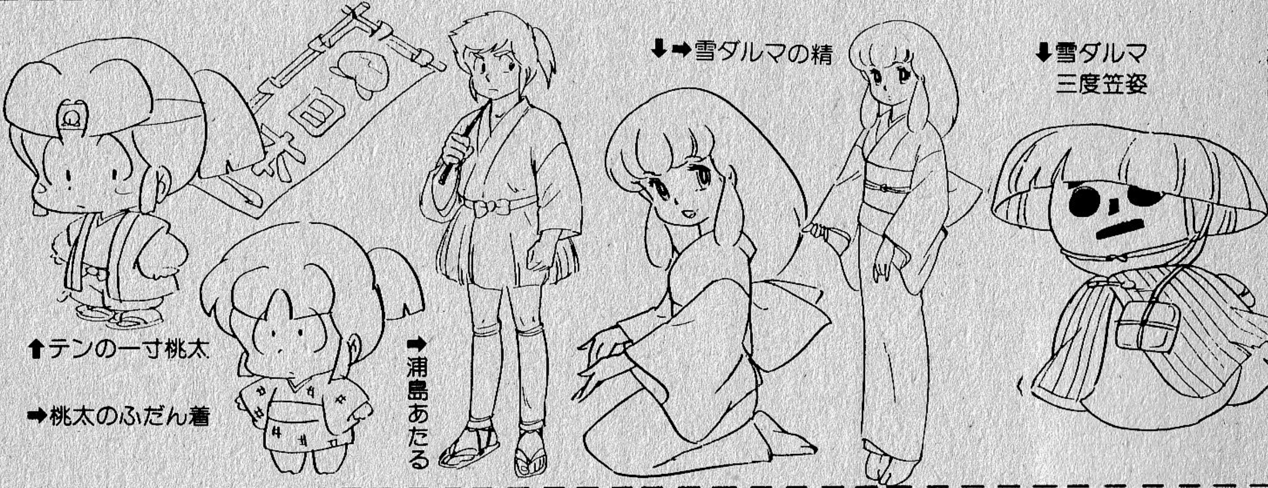

★第95話

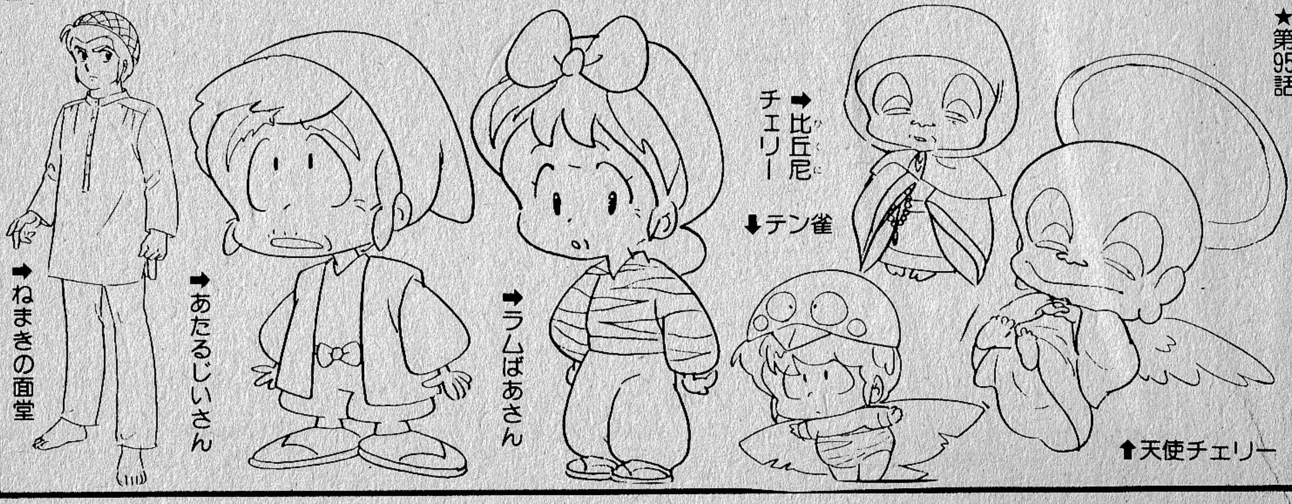

木

イーグルサム

●PM7時00分～
★TBS・毎日放送系

同時ネット
HBC
TBC
TUF
TBS
BSN
MRO
RCC
BSS
RKB
OBS
RKK

フィルムネット
ATV
IBC
SBS
UTY
CBC
MBS
KUTV
NBC
MRT
MBC
RBC

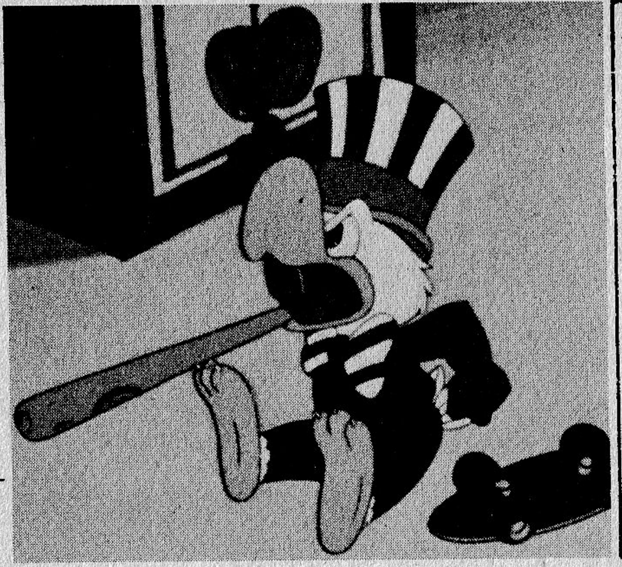

話数	放映日	タイトル	脚本	演出	絵コンテ	作画監督	美術監督
37	12/15	ねらわれたキャッツアイ ゴキブリゴクロウを消せ！	花園由宇保 ひらたてつ	西山裕次 岡島国敏	野田拓実 飯久留沙夢	大宅幸男 桃島義夫	高野正道 〃
38	12/22	ウルトラサーブだテニスで勝負！ 沈没船の謎を追え！	杉原　恵 まるおけいこ	高須賀勝己 西山裕次	高須賀勝美 野田拓実	大宅幸男 桃島義夫	〃 〃
	12/29	は「さよなら1983 ザ・ベストテン豪華版」のため、放映はお休みです。					
39	1/5	ゴクロウ恋の大バクハツ カナリーを奪回せよ！	岡村香織 花園由宇保	岡島国敏 高須賀勝己	矢沢則夫 野田作樹	大宅幸男 桃島義夫	高野正道 〃

㊲ねらわれたキャッツアイ
世界的に有名な怪盗、緑のキツネからアルバトロスのところへ犯行予告状が届いた。アルバトロス家の家宝キャッツアイを盗み出すというのだ。知らせを聞いて駆けつけたサムたち。だが、緑のキツネは変装の名人だ。チッチは、緑のキツネがサムに変装しているかもしれないと言う。

㊳ウルトラサーブだテニスで勝負！
バーディランドでダブルスのテニス大会が開催されることになった。サムはカナリーと、そしてチッチは鶴之介とペアを組むはずだったが、鶴之介が急用のためボギーとペアを組んだ。さて、決勝大会に残ったサム組とチッチ組の試合。チッチはいろいろな小細工で優勝を狙うが……。

★第38話～少し大人っぽくなったグズラン

伊賀野カバ丸

●PM7時00分～
★日本テレビ系

同時ネット
STV
MM34
FCT
NTV
SDT
TSB
TNN
CTV
YTV
HTV
RNC
FBS
KKT

話数	放映日	タイトル	脚本	演出	絵コンテ	作画監督	美術監督
9	12/15	魅せます！くの一かおる	街田雪子	早川啓二	早川啓二	古瀬　登	〃
10	12/22	聖夜のジグソー・ラブ	筒井ともみ 小林宏一	こはなわ　ためお	やすみ哲夫	細谷秋夫	〃
11	12/29	秘伝！生き返りの妙薬	土屋斗紀雄	本郷みつる	本郷みつる	吉本桂子	〃
12	1/5	テレビ局ジャックだぜ!?	秋本　玲	永丘昭典	永丘昭典	平田かおる	〃

⑨魅せます！くの一かおる
最近、金玉学院の周辺を王玉学園のスパイが偵察しているという情報をキャッチした沈寝は、かおるとカバ丸を王玉学園のパーティーに出席させて、敵の狙いをつき止めようとするが……!?

⑩聖夜のジグソー・ラブ
クリスマスの夜、金玉学院の教頭は、蘭院長のためにパーティーを開くことにする。準備の邪魔になるカバ丸は、麻衣と町へ散歩に出るが!?

⑪秘伝！生き返りの妙薬
沈寝が何者かに襲われて重傷を負った。入院先の病院に見舞いに行ったカバ丸だったが、沈寝をそっちのけで病弱な老婆よねに伊賀忍者の秘伝の妙薬を飲ませてやる!?

★第12話
●薬地丸知世子

みゆき

●PM7時30分～
★フジ・関西テレビ系

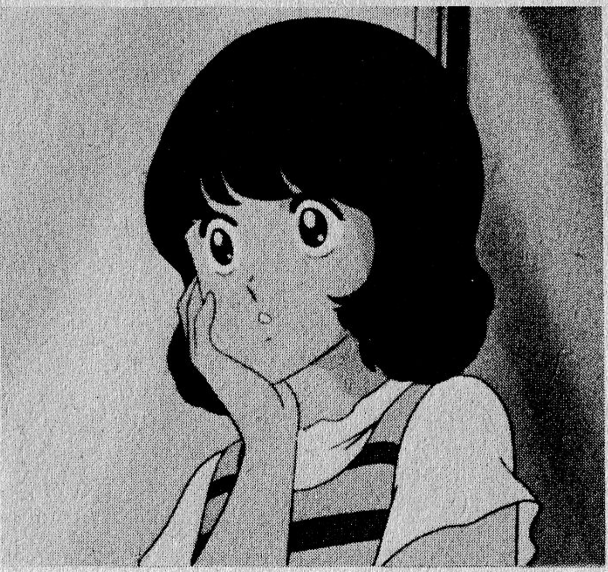

同時ネット
UHB
AKT
OX
YTS
フジ
SUT
NBS
NST
T 34
ITC
FTB
THK
KTV
TKU
UMK
KTS
OTV

フィルムネット
ATV
FTV
OHK
TSS
TYS
TSK
TYS
EBC
KUTV
TNC
STS
KTN

㉖ラブレター代理戦争！
女の子にモテモテの香坂だが、自分が好意を持っている鹿島みゆきには全然ダメ。それというのも、真人がいるせいだ。そこで、香坂は鹿島を真人から奪うためラブレター作戦を立てる。真人に代筆させたラブレターをテニス部の中川陽子に送るのだ。真人が陽子に好意を持っているように鹿島に思わせる作戦だが……。

㉗M・Wは愛のイニシャル!?
冬休みを利用して、鹿島は近所のハンバーガー店でアルバイトを始めた。偶然だが、村木も同じ店でアルバイトをすることになった。鹿島の顔を見たさに店に通う真人だが、村木が妙なことを言い出した。雇われ店長をしている渡辺という大学浪人が、鹿島を狙っているという!?

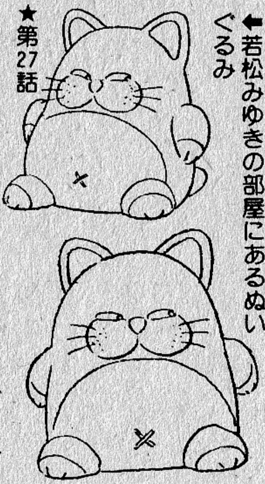

⬅若松みゆきの部屋にあるぬいぐるみ
★第27話

話数	放映日	タイトル	脚本	演出	絵コンテ	作画監督	美術監督
㉖	12／15	ラブレター代理戦争！	大橋志吉	児玉兼嗣	児玉兼嗣	神村幸子	海保仁三郎
㉗	12／22	M・Wは愛のイニシャル!?	土屋斗紀雄	西久保瑞穂	西久保瑞穂	遊佐和重	〃
12／29 は「タモリのこれが世界の珍商売Part II」のため放映はお休みです。							
1／5 は「スターどっきり㊙報告」のため、放映はお休みです。							

木

キャプテン翼

●PM7時30分～
★テレビ東京系

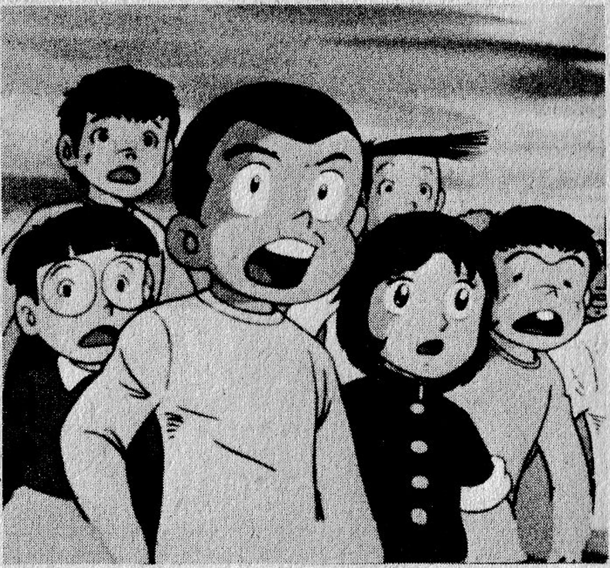

同時ネット
テレビ東京
TVA
GBS
TVO

フィルムネット
HTB
（土）
6：30
ATV
（火）
17：30
OX
1/10～（火）
16：30
SUT
（金）
16：00
ITC
（水）
6：30
OHK
（月）
17：30
MBC
（木）
17：25

⑩夢はブラジルへ
修哲小サッカー部との試合を引き分けた南葛小サッカー部。ロベルトの監督のもと、翼たちは練習に励む。そんなある日、ロベルトがブラジルチームを正式に脱退したニュースが伝わった……。

⑪はぐれ狼小次郎あらわる
南葛市の少年サッカークラブの予選に合格した翼、岬、石崎の3人は、いよいよ最終審査に臨んだ。が、当日、審査会場に少年サッカー界の天才、日向小次郎が姿を見せた……。

⑫めざせ！ 日本一
翼たちの南葛少年サッカークラブは、全国大会出場を目標に、県大会を全力で戦う。全国大会で埼玉の日向小次郎と対戦して、夢にまで見た日本一を勝ち取るために……。

★第11話
➡試合のユニフォーム姿

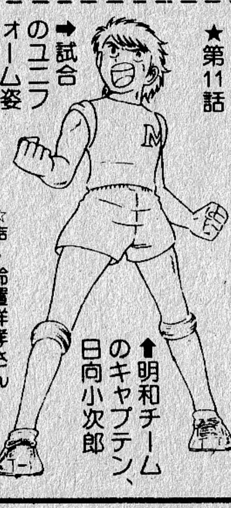

☆声・鈴置洋孝さん
⬆明和チームのキャプテン、日向小次郎

話数	放映日	タイトル	脚本	演出	絵コンテ	作画監督	美術監督
⑩	12/15	夢はブラジルへ	三宅直子	加藤雄治	吉田　浩	小島秀人	中野一郎
⑪	12/22	はぐれ狼 小次郎あらわる	菅　良幸	箕ノ口克美	矢沢則夫	岡迫亘弘	〃
⑫	12/29	めざせ！　日本一	海老沼三郎	加藤雄治	大野　久	小島秀人	〃
⑬	1／5 19：30～20：54	～キャプテン翼大会～ 泥まみれの熱戦	菅　良幸	箕ノ口克美	岡本達也	佐藤　勝	〃

金

特装機兵ドルバック

●PM4時30分〜
★フジテレビ系

同時ネット
OX
フジ
TSS

フィルムネット
UHB
RAB
AKT
YTS
FTV
SUT
NBS
NST
T 34
FTB
THK
KBS
WTV
SUN
OHK
TSS
TNC
TKU
UMK
KTS

⑪悪魔の赤い花
イデリア軍の地球侵略は、全地球の50%までに達した。一方、高城大佐たち地球防衛軍は、アラスカ基地で新兵器の開発を急いでいた。そんなある日、ツンドラの地表に美しい赤い花が咲き出した。が、実はこの花はイデリア軍の恐ろしい殺人兵器だったのだ!!

⑫烈火のイースター島
イデリア軍は、イースター島にあるモアイ像を発見、恐ろしい事実に気がつく。モアイ像は、イデリア星の祖先からあがめ続けられた石像モアイと同一のものだったのだ。つまり、ゼラーやイデルよりも先にイデリアの仲間がこの地球に到達していたのだ。その仲間たちを滅ぼした地球人に対して、ゼラーの怒りは爆発する。イデリア軍は、先祖の霊に対する弔(とむら)いの意を込め、イースター島に猛攻撃を開始した!!

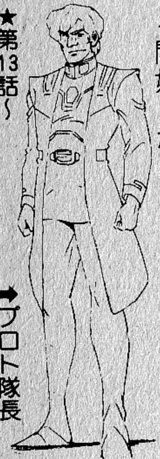
★第13話〜
➡プロト隊長

話数	放映日	タイトル	脚本	演出	絵コンテ	作画監督	美術監督
⑪	12/16	悪魔の赤い花	小出一己	吉田　浩	日下部隣雄	上條　修	新田寅雄
⑫	12/23	烈火のイースター島	田口成光	池上和彦	大関雅博	西城　明	〃
	12/30は「今年の10大ニュース」のため、放映はお休みです。						
⑬	1/6	地獄に墜ちたチャンプ	寺田憲史	横山広行	横山広行	(未定)	新田寅雄

ピュア島の仲間たち

●PM5時30分〜
★日本テレビ系

同時ネット
M M34
NTV
TNN
HTV
RNC
KKT

フィルムネット
STV
FCT
SDT
CTV
YTV
FBS

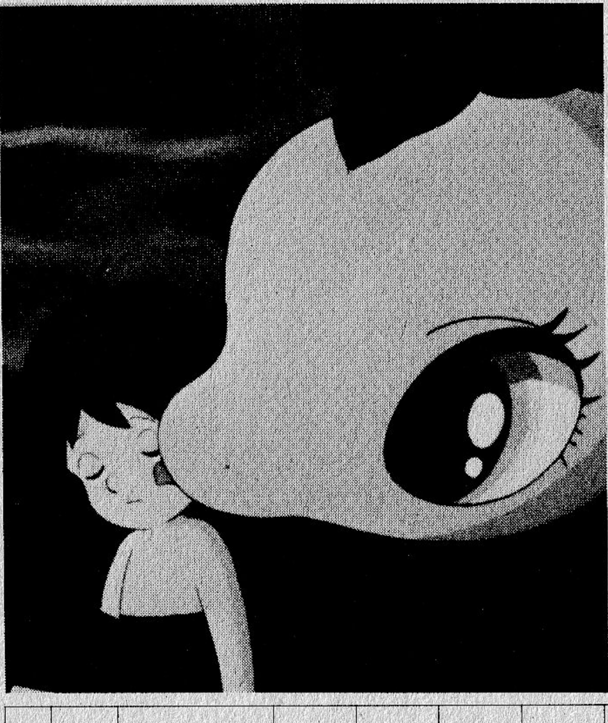

㉕スマッジに愛を
ピュア島のローラ姫は、ドルフ宰相たちに付き添われて、生まれて初めて外海に出た。世界中の海の仲間たちの生活を視察するためだ。セレンディピティも護衛として同行する。一方、コーナやピラピラにとっては、ローラ姫やセレンディピティのいない島は退屈そのものだった。が、そんなある日、モアイ群像が、スマッジ船長がピュア島にやってくると予言した。ローラ姫不在のピュア島を守るため、島の住民たちは、それぞれ力を合わせて、スマッジ船長の上陸を阻止しようとするが……!?

㉖優しいものは運がよい
スマッジ船長を追い返したものの、ピュア島に人間を上陸させたのは、自分の責任だと言い出したドルフ宰相。その責任をとる意味で、宰相を辞任することを決意する。ローラ姫やセレンディピティが思いとどまるようにと説得するが、ドルフの決心はかわらない。さて、この問題をめぐって、ピュア島の仲間たちも動揺しはじめたが……。

話数	放映日	タイトル	脚本	演出	絵コンテ	作画監督	美術監督
㉕	12/16	スマッジに愛を	杉原　恵	井上　修	井上　修	岡　豊	海老沢登代
㉖	12/23	優しいものは運がよい(最終回)	伊東恒久	〃	北條昌子	〃	〃

金

亜空大作戦スラングル

●PM5時30分~
★テレビ朝日系

同時ネット
テレビ朝日
KBC

フィルムネット
HTB RAB ABS KHB YBC KFB SKT TSB NT21 NBN KBS WTV SUN UHT RNB TKU KKB

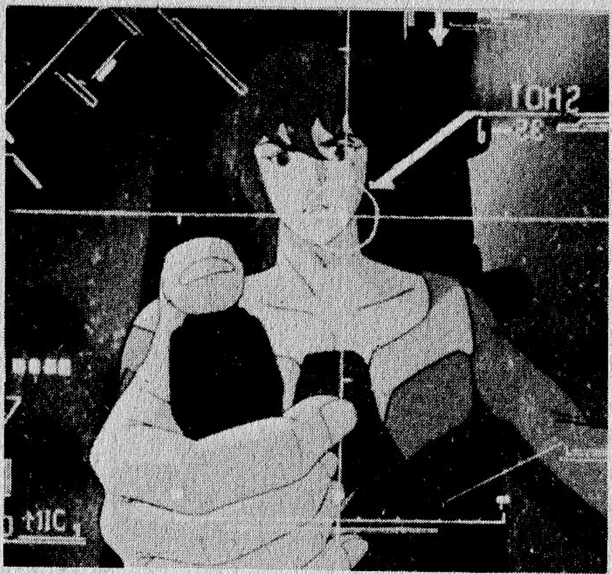

㊽**悪魔の人体改造作戦**
クライムの特殊放射性廃棄物質による亜空ゾーンの汚染は、全体の6割にも達し、ギャラクタウンは最悪の事態を迎えた。一方、クライム兵士は、放射性物質の汚染にも耐え得るように次々とサイボーグ化されていた。まさに悪魔の人体改造だ!!

㊾**宿敵! ゴリラ対ゲルハルト**
ランドベース・ビルボアからのSOSを受信したゴリラは、至急救援に向かう。一方、ゲルハルトは、かつてない最強チームを編成し、ゴリラを追跡、ビルボアは戦場と化した!!

㊿**猛反撃! 怒りの亜空**
今や亜空のほとんどをクライムに奪われてしまい、ギャラクタウンは避難民であふれている。ゴリラは、サイボーグ兵の電子回路の中枢を破壊する決死の作戦行動に出た!!

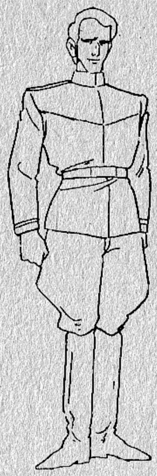

★第49話 ←ゲルハルトの側近

話数	放映日	タイトル	脚本	演出	絵コンテ	作画監督	美術監督
㊽	12/16	悪魔の人体改造作戦	合田 陽	内田裕司	内田裕司	金田益一	千葉秀雄
㊾	12/23	宿敵!ゴリラ対ゲルハルト	〃	栗山美秀	栗山美秀	東崎英也	〃
㊿	12/30	猛反撃! 怒りの亜空	〃	内田裕司	内田裕司	菊地城二	〃

1/6は「傑作ワイドアンコール」のため、放映はお休みです。

タオタオ絵本館

●PM6時30分~
★テレビ大阪・テレビ東京・他

同時ネット
TVO

フィルムネット
テレビ東京 (水) 16:30
UTN (水) 18:30

☆東京地区は12/14に第8話、12/21に第9話、12/28に第10話を放映の予定。

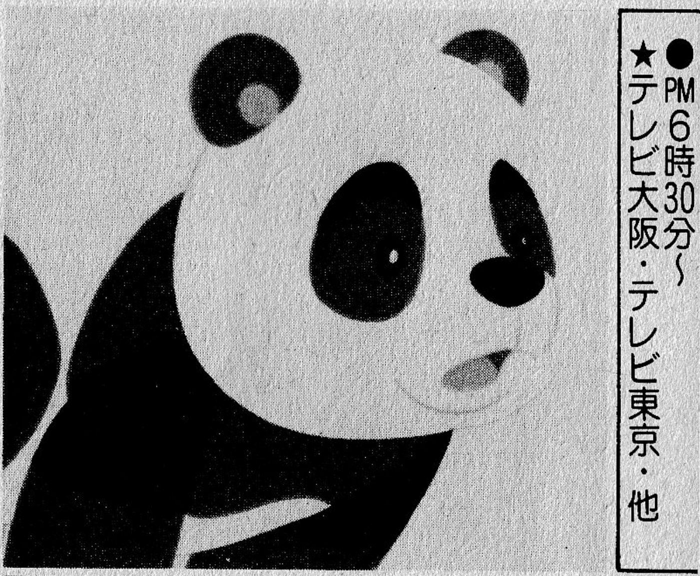

⑪**ネズミの求婚**
タオタオとキキは、どちらが速く走れるか競走することになった。それを見ていた母パンダは、動物にはそれぞれいろいろな長所や短所があることを話し始める。タオタオには力、キキには足の速さがあるというのだ。母パンダは、チュタンとチュチュロスというネズミの兄弟の物語を始めた……。

⑫**サギとチョウの冒険**
森の外の世界を知りたがるタオタオに母パンダは、サギとチョウの冒険物語を聞かせる。ある島にすんでいた一匹のチョウは、どうしても海の向こうの世界が見たくなり、ある日、風にまかせて旅に出たが……!?

⑬**いつまでも風見鶏**
タオタオは、野ネズミのおばさんが生まれてくる子供のための巣作りをしているのを見て、森の仲間に声をかけて手伝おうとする。が、仲間たちは、自分の手が汚れるといって協力してくれない。さて、そんな時、母パンダがやってきて、自分本位の鶏メディオ・ポロの話を始めた。

話数	放映日 東京	放映日 大阪	タイトル	脚本	演出	絵コンテ	作画監督	美術監督
⑪	1/4	12/16	ネズミの求婚	八木俊亜	小取喜好	大関雅幸	石井邦幸	中原収一
⑫	1/11	12/23	サギとチョウの冒険	入江とおる	杉山 卓	杉山 卓	湯川高光	〃
⑬	1/18	12/30	いつまでも風見鶏	湯川 俊	〃	〃	酒井一美 元藤郁子	〃
⑭	1/25	1/6	鳥たちの楽園	〃	小取喜好	勝井千賀雄	須藤周一	〃

同時ネット
テレビ東京　TVO

フィルムネット
HBC　OX　TNN　ITC　THK　TSS　RNB　RKB　OTV

装甲騎兵ボトムズ

●PM5時55分～
★テレビ東京系・他

金

話数	放映日	タイトル	脚本	演出	絵コンテ	作画監督	美術監督
㊳	12/16	暗闇	鳥海尽三	加瀬充子	滝沢敏文	西城　明	岡田和夫
㊴	12/23	パーフェクト・ソルジャー	〃	谷田部勝義	池田　成	谷口守泰	〃
㊵	12/30	仲間	五武冬史 吉川惣司 鳥海尽三	構成・高橋良輔		(チーフ) 塩山紀生	〃
㊶	1/6	クエント	吉川惣司	川端蓮司	谷田部勝義	塩山紀生 八幡　正	〃

㊳暗闇
惑星サンサの補給基地で、イプシロン直属のA・T隊とバララント側のA・T隊が戦いを始めた。そして、キリコもイプシロンとA・Tで対決する。と、突然、火薬庫が大爆発。キリコとイプシロンはA・Tに乗ったまま、地下の坑道に転落、暗闇の中に閉じ込められた。そこでイプシロンは、なぜプロト・ワンをフィアナと呼ぶのかキリコに問う……。一方、ロッチナは、キリコはなぜP・Sと互角に戦えるのかフィアナに問うが!?

★第39話

⬇ギルガメス星域軍の宇宙小型艦

⬇バララント星域軍の宇宙小型艇。キリコがクエント星へ脱出の際に使用

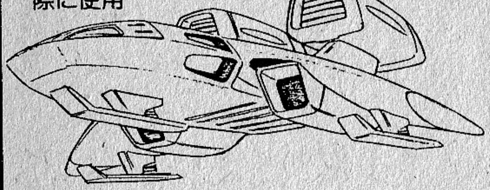

㊴パーフェクト・ソルジャー
テルタインのブリッジでは、フットとアロン、グランがイプシロンとキリコを再戦させるべきかどうかで口論していた。しかし、坑道の暗闇の中で再戦を誓い合った二人は戦う準備を進めていた。そして、キリコは再戦の場所、惑星サンサのシグレ・クレーターへ向かう!!

㊶クエント
ロッチナは、P・Sを倒したキリコは新しいP・Sだと判断した。そして、なぜかキリコに、自分の謎を知りたければ傭兵の星クエントに行けという。早速、キリコは単身、惑星クエントに乗り込むが……。

★第39話

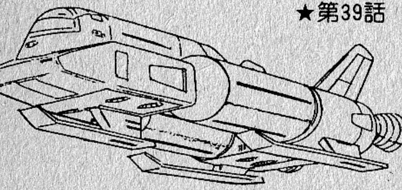

⬆アランとグランの宇宙探査艇
⬇ギルガメス星域軍の宇宙戦艦

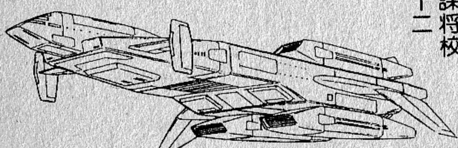

➡ギルガメス星域軍・参謀将校のカルメーニ
☆声・石森達幸さん

★第41話

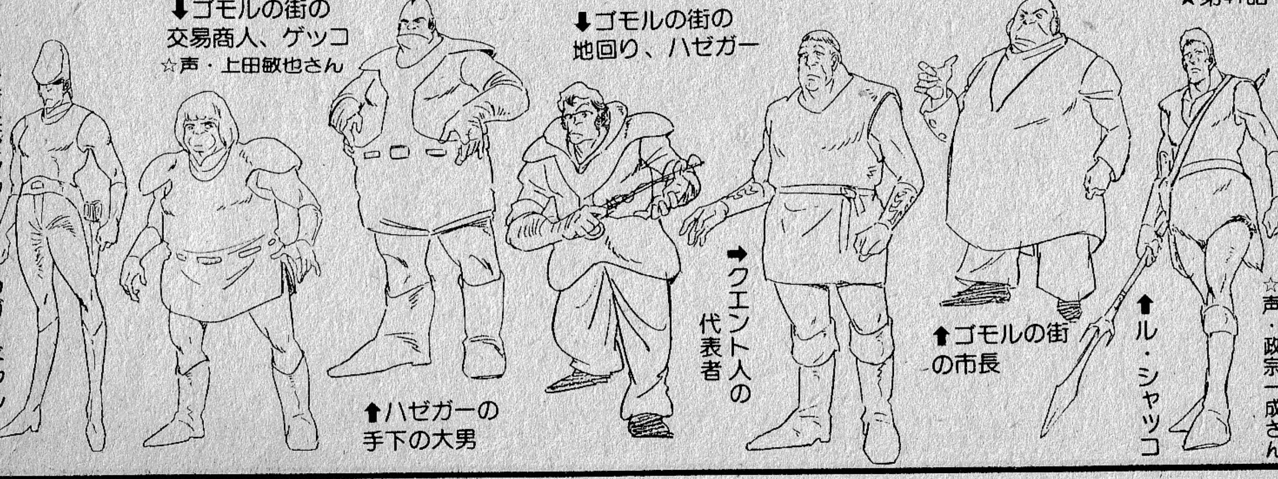

➡傭兵センターのガードマン

⬇ゴモルの街の交易商人、ゲッコ
☆声・上田敏也さん

⬆ハゼガーの手下の大男

⬇ゴモルの街の地回り、ハゼガー

➡クエント人の代表者

⬆ゴモルの街の市長

⬆ル・シャッコ
☆声・政宗一成さん

同時ネット
NTV
フィルムネット
STV RAB TVI MM34 YTS FCT SDT TSB TNN MRO FBC CTV YTV HTV RNC RNB FBS KKT

魔法の天使クリィミーマミ

●PM6時00分～
★日本テレビ系

㉕波乱！　歌謡祭の夜

歌謡界は年末の歌謡祭の各賞の話題でもちきりだった。パルテノンプロ所属のマミも、新人賞にノミネートされていた。舞台の上のマミの晴れ姿をひと目見ようと、俊夫は木所から歌謡祭のチケットを二枚都合してもらった。マミのことしか頭にない俊夫に優は、思わず自分の秘密を打ち明けたい心境だが、それはできない。思い悩んだ優は、マミとして歌謡祭に出場するのをやめると言い出し、立花たちを困らせるが……!?

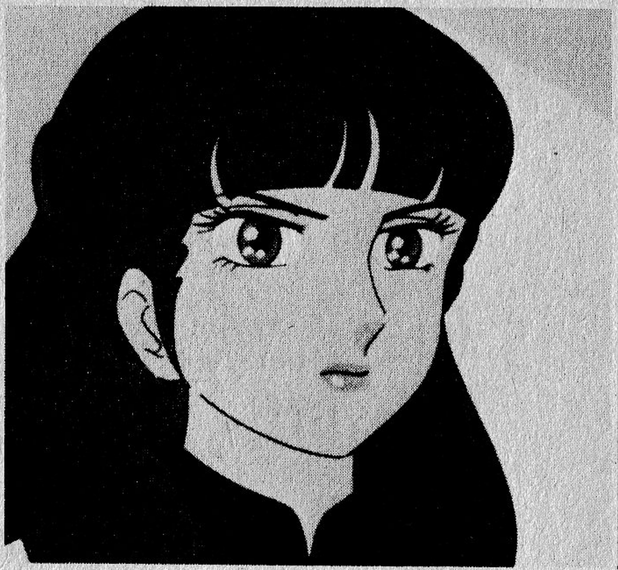

話数	放映日	タイトル	脚本	演出	絵コンテ	作画監督	美術監督
㉕	12／16	波乱!　歌謡祭の夜	伊藤和典	安濃高志	青木悠三	河内日出夫	小林七郎
㉖	12／23	バイバイ・ミラクル	〃	望月智充	望月智充	後藤真砂子	〃
12／30は「全日本プロレス中継」のため、放映はお休みです							
㉗	1／6	ふしぎな転校生	伊藤和典	玉野陽美	玉野陽美	遠藤麻未	小林七郎

★第25話

⬅CM撮りコスチュームのマミ

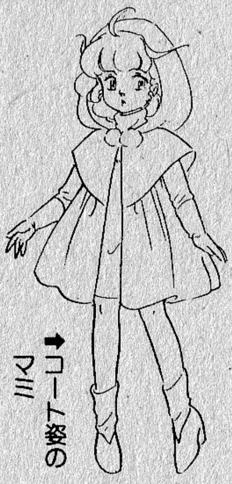

⬆コート姿のマミ

➡冬の体操着の優

★第25話

⬆マミのレコード・ジャケット

★第26話

➡ぶりっこポーズのめぐみ

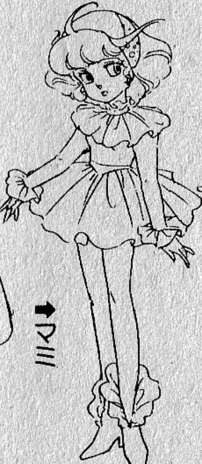

➡マミ

⬅女性司会者

⬆高田麻美

★第27話

➡ふりそでの優

➡マミ

➡なつめ

⬅めぐみ

㉖バイバイ・ミラクル

歌謡祭のスタッフ控室で、マミに変身する瞬間を俊夫に目撃されてしまった優。他人に見られてしまった魔法は二度と使えない。つまり、マミはもう、もとの優に戻れないのだ。一方、ポジとネガは、何とかして優の魔法の力を取り戻そうと懸命だが、よい方法が見つからない……。

㉗ふしぎな転校生

優のクラスに日高守という少年が転校してきた。北海道の田舎町から転校してきた守は、都会の雑踏の中で自然が破壊されているのを見て嘆く。そんな守の心の安らぎになったのがポジとネガ、そして優だったが。

金

ドラえもん

●PM7時00分～
★テレビ朝日・朝日放送系

同時ネット
HTB KHB KFB テレビ朝日 SKT TSB NT21 NBN ABC UHT KSB KBC KKB

フィルムネット
RAB IBC ABS YBC YBS KNB MRO FBC NKT TYS EBC JRT RKC NBC OBS RKK UMK RBC

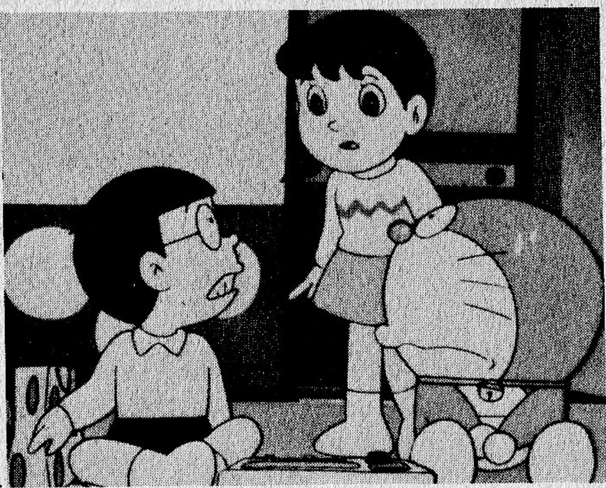

★第109話「タッチてぶくろ」

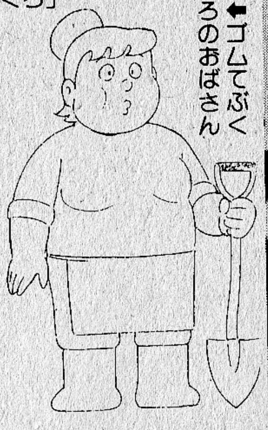

⬅ゴムてぶくろのおばさん

⑩タッチてぶくろ
ジャイアンに掃除当番を押しつけられたのび太。そこでドラえもんは、相手にタッチするだけで自分がやろうと思っていることを押しつけられる"タッチてぶくろ"を貸すが……。

⑪どこでも誰でもローラースケート
ローラースケートができないために仲間はずれにされたのび太。そんなのび太のため、ドラえもんは、ただ足に付けるだけで壁や天井まですべれるローラースケートを出してやった……。

⑪あとからアルバム
絵の宿題のモデルを探していたのび太に、"あとからアルバム"を出してやったドラえもん。そのアルバムは、見たい人の過去の写真が自由自在に見られるという便利なものだ!!

話数	放映日	タイトル	脚本	演出	絵コンテ	作画監督	美術監督
⑩	11/16	おこればあったかホッカホカ ひろびろポンプ タッチてぶくろ	――― ――― 丸尾みほ	もとひら了 坂田 透 もとひら了	石川 類 坂田 透 安藤俊彦	田中 登 原 完次 中村英一	佐藤正行 〃 〃
⑪	12/23	くすり製造機 パトローラースケートとけいぼう どこでも誰でもローラースケート	――― ――― 深見 弘	森脇真琴 もとひら了 〃	向中野義雄 〃 中原 誠	田中 登 〃 中村英一	工藤剛一 佐藤正行 〃
⑪	12/30	本人ビデオ デカチンキ あとからアルバム	――― 山田隆司 水出弘一	〃 森脇真琴 もとひら了	原田益次 野島 進 山崎勝彦	田中 登 〃 中村英一	〃 工藤剛一 佐藤正行
⑫	1/6	(未定)	(未定)	(未定)	(未定)	(未定)	(未定)

金

銀河漂流バイファム

●PM7時00分～
★毎日放送・TBSテレビ系

同時ネット
HBC ATV TBC TUF TBS SBS UTY SBC BSN MRO CBC MBS RSK RCC BSS TYS KUTV RKB OBS RKK MRT RBC

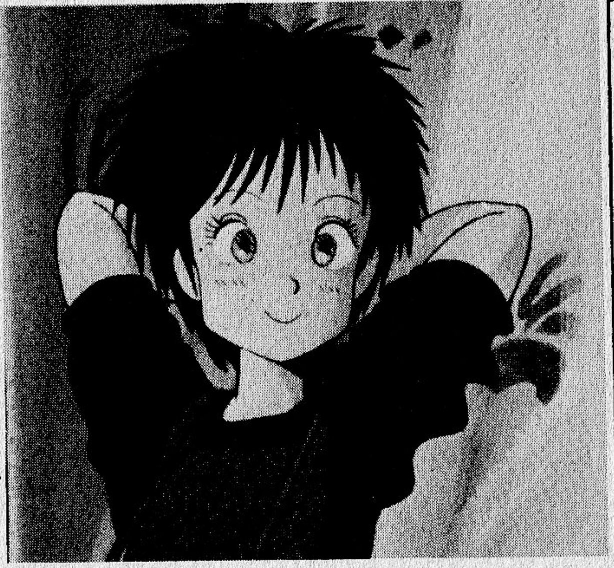

❾雷鳴の中の敵襲・僕達だけで戦うんだ!
ベルウィック星のアゾレックス基地に孤立した一同。軍と連絡をとるため無線を使うが、それを傍受してか、敵が雷雨の中を襲撃してきた!!

❿宇宙か地か——基地攻防の大決戦!
生き残るためにジワイメルウ基地へ行くというバーツ派と、第2ステーションへ行くというロディ派に分裂してしまう一同。ところが、バーツたちがジワイメルウ基地へ向かったあと、基地に敵襲との連絡が!?

⓫さらばベルウィック ジェイナスの旅立ち
ジョイナス号のある第2ステーションへ向かうため、小型シャトルの発進準備をする一同。ジェイナス号で地球に帰り、両親に会うのを夢みる彼らの中でカチュアだけは……。

★第11話 ➡カチュアの幼い時と両親

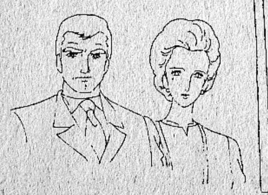

⬆カチュアの両親

話数	放映日	タイトル	脚本	演出	絵コンテ	作画監督	美術監督
❾	12/16	雷鳴の中の敵襲・僕達だけで戦うんだ!	平野靖士	網野哲郎	奥田誠治	富沢雄三	水谷利春
❿	12/23	宇宙(そら)か地か——基地攻防の大決戦!	伊東恒久	中村亮之介	中村亮之介	本橋秀之	〃
	12/30	は「幸福の黄色いハンカチ」のため、放映はお休みです。					
⓫	1/6	さらばベルウィック ジェイナスの旅立ち	平野靖士	三浦将則	石崎すすむ	渡辺 浩	水谷利春

12/24㉓「名判事のたくらみ」

12/31、1/7は特別番組のためお休みです。

同時ネット
フジ
SUT
NST
OHK
STS
フィルムネット
UHB
ATV
OX
YTS
FTV
T34
THK
KTV
TSK
TYS
EBC
KUTV
KTN
TKU

ストップ!! ひばりくん!

●PM7時00分～
★フジテレビ系

㉚怪盗マウスキッドにご用心!!
ある日、大空家に耕作の伯父の執事という男がやってきた。少年時代に渡米し、苦労に苦労を重ね、今では世界的な大富豪になった金田金助が耕作の伯父というのだ。とにかくその金田という人物に会わなければということで、耕作とひばりは、金田の宿泊している超豪華ホテルへ向かった。さて、耕作と金田が対面したその時、有名な怪盗マウスキッドの犯行予告状が室内に飛び込んできた。マウスキッドは、金田の持っている秘宝「考える白いワニ」を盗み出すというのだが……!?

㉛みんな呼んでメリー誕生日!!
明日はクリスマス・イヴ。つまり、すずめの誕生日なのだ。そこでいばりは、大空家ですずめの誕生会とクリスマス・パーティーを一度に開こうと言い出す。耕作やひばり、当然すずめも含めて、友人・知人を呼んでの大パーティーなのだ。ところが、必ずカップルで来なければいけないことになってしまったが……!?

話数	放映日	タイトル	脚本	演出	絵コンテ	作画監督	美術監督
㉚	12／16	怪盗マウスキッドにご用心!!	柳川 茂	山吉康男	山吉康男	河村信道	窪田忠雄
㉛	12／23	みんな呼んでメリー誕生日!!	〃	久岡敬史	久岡敬史	兼森義則	鹿野良行
	12／30 は「年忘れ! オールスターなつメロ紅白歌合戦」のため、放映はお休みです。						
㉜	1／6	おとぎSF!? 枕の源氏ひばり絵巻	戸田博史	池田裕之	池田裕之	今沢恵子	鹿野良行

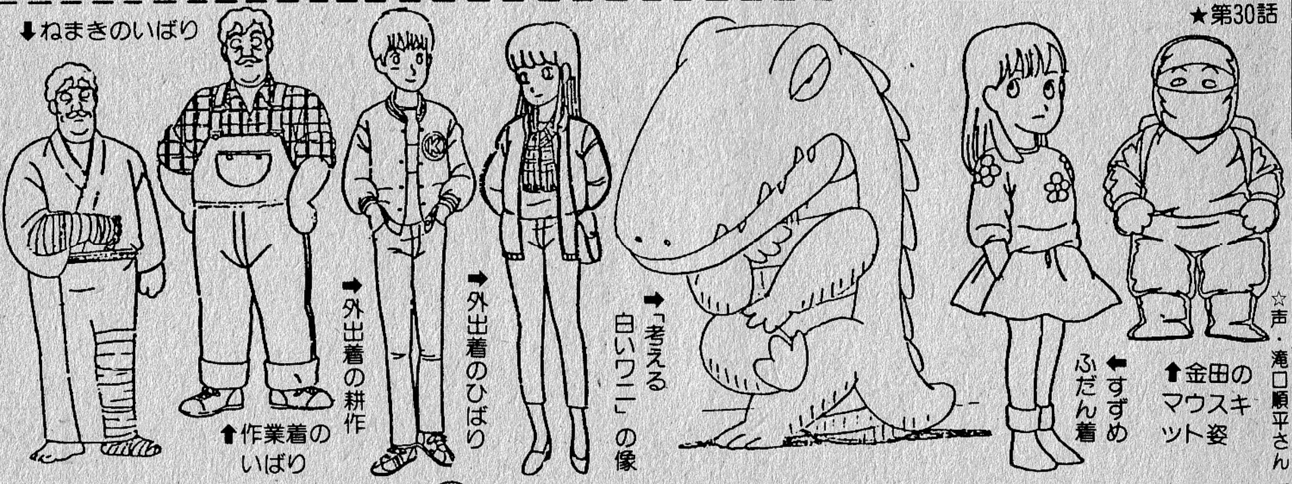

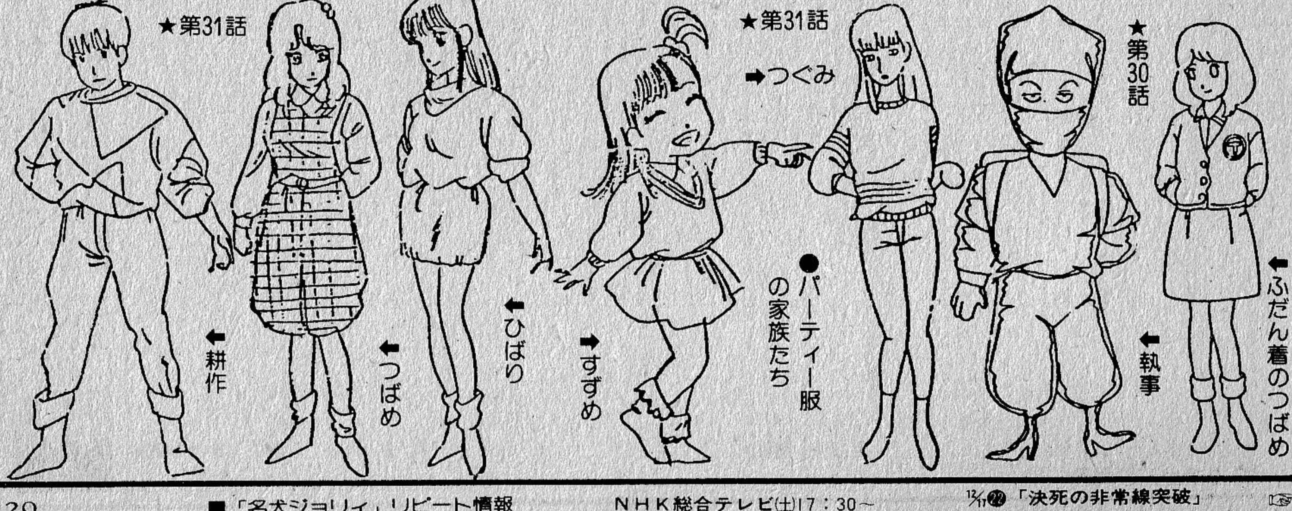

金

■「名犬ジョリィ」リピート情報　ＮＨＫ総合テレビ(土)17：30～　12/17㉒「決死の非常線突破」☞

土

聖戦士ダンバイン

●PM5時30分~
★名古屋テレビ・テレビ朝日系

同時ネット
HTB HBC KHB KFB テレビ朝日 SKT NT21 NBN UHT KSB KKB

フィルムネット
IBC AKT YTS TSB T34 MRO ABC BSS RNB RKC KBC NBC RKK MRT

★第44話~

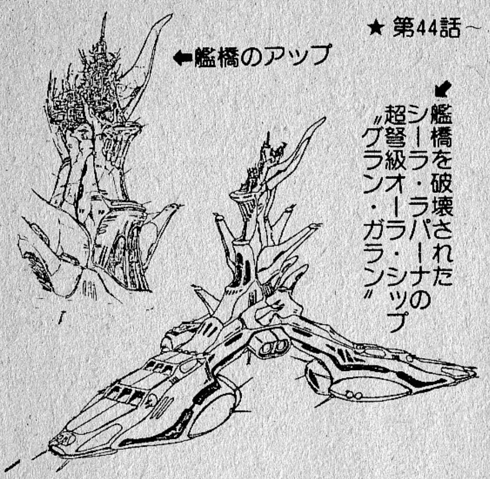

←艦橋のアップ

↙艦橋を破壊されたシーラ・ラバーナの超弩級オーラ・シップ"グラン・ガラン"

★第45話

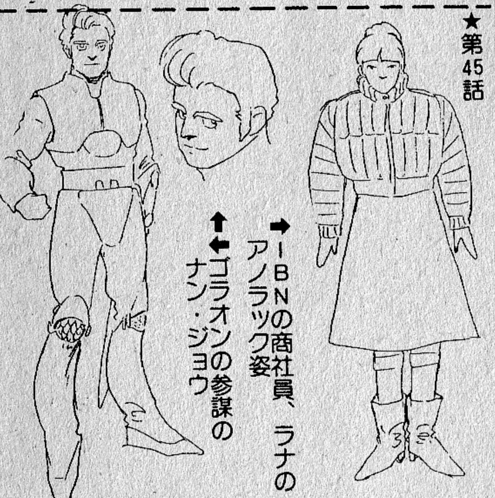

↑IBNの商社員、ラナのアノラック姿

↑←ゴラオンの参謀のナン・ジョウ

話数	放映日	タイトル	脚本	演出	絵コンテ	作画監督	美術監督
45	12／17	ビヨン・ザ・トッド	渡辺由自	井内秀治	井内秀治	(監修・湖川友謙) 大森英敏 北爪宏幸	池田繁美
46	12／24	リモコン作戦	〃	今川泰宏	今川泰宏	金山明博	〃
12／31は「アラビアンナイト シンドバットの冒険」のため、放映はお休みです。							
47	1／7	ドレイク・ルフト	富田祐弘	鈴木 行	鈴木 行	遠藤栄二 大森英敏	池田繁美

45ビヨン・ザ・トッド
母国を救うためゼラーナに協力する合衆国空母カールビンソンの艦長スコットの好意は、ショウたちを勇気づけた。地上人とエレたちの共同作戦はゲア・ガリングを包囲し、ビショットたちの歩調は乱れる。だが、思念を賭けたトッドは戦力を増大、ハイパー化してゴラオンに迫る!!

46リモコン作戦
ショット・ウェポンは、ミュージィにシーラを斬らせるため、グラン・ガランへ偽りの投降をさせる。一方、ショウたちはカールビンソンの協力で、オーラ力に対応できない誘導ミサイルに代え、核爆弾を積んだ艦載機をリモコンでゲア・ガリングに体当たりさせる作戦に出る!!

★第45話 ↓原子力空母"カール・ビンソン"

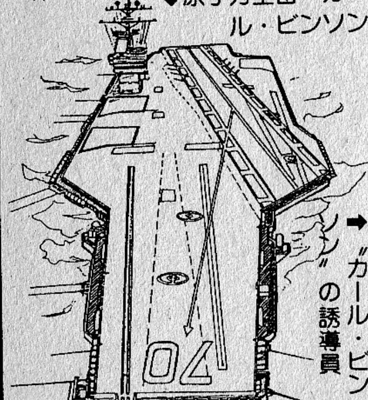

↑"カール・ビンソン"の誘導員

↑スコット艦長

47ドレイク・ルフト
リムルから妻ルーザとビショットの不貞を知らされたドレイクは、ショックを隠せない。一方、ショウたちは敵同士の合流による戦力増大を阻止するため、カールビンソンの協力を得て、ショットのスプリガンを攻撃するが、逆にゼラーナを撃墜されてしまう。だが、ドレイク、ビショット、ショットの思惑はそれぞれ……。

★第47話

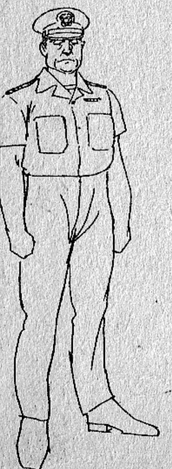

↑"エンタープライズ"の艦長

★第46話 ←原子力空母"カール・ビンソン"の乗務員

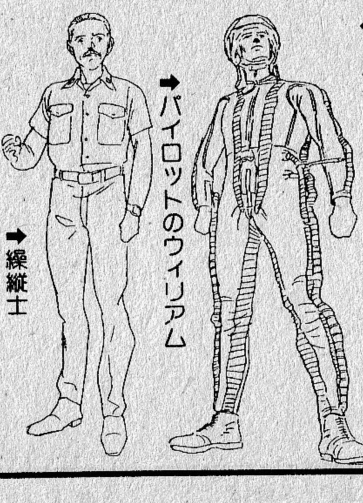

↑パイロットのウィリアム

↑操縦士

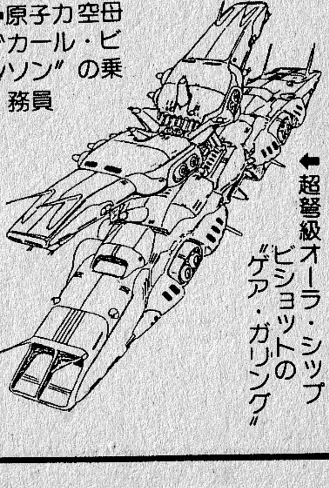

←超弩級オーラ・シップビショットの"ゲア・ガリング"

まんがはじめて物語

●PM5時30分～
★TBSテレビ・他

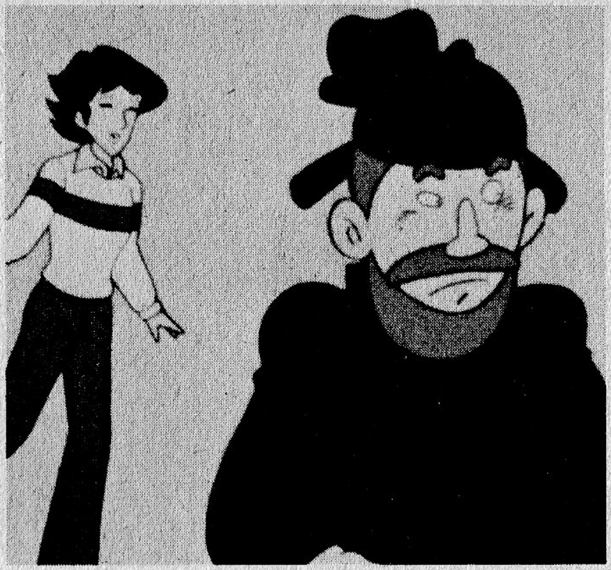

291 路面電車

バスに乗り遅れてイライラ顔のお姉さんとモグタン。そんな二人の前を路面電車がゆっくり、のんびりと通過していった。その光景を見た二人は、イライラしていたことを反省して、路面電車に乗ってみたくなった。そこで、待ち時間を利用して、路面電車のは・じ・め・てへと出発!! さて、二人は19世紀のニューヨークへとやってきた。街中にレールが敷かれているので、路面電車だと思っていると、なんと鉄道馬車だった!!

293 パチンコ

どこからともなく聞こえてくる軍艦マーチ。お姉さんが突然駆け出したと思ったら、パチンコ店に飛び込んでしまった。18歳未満のモグタンは入れない。そこで、お姉さんを店から呼び出して、パチンコのは・じ・め・てへと出発した。時空を超えて二人が到着したところは、明治時代の大阪。盛り場に出店が出て大にぎわいだ。そんな出店の中に、木の玉をころがして前方の狙った穴に入れるゲームの店があった!!

話数	放映日	タイトル	脚本	演出	作画監督	美術監督
291	12/17	路面電車 手品	菊地昭典 本間瀬恵	上條修 家本泰	工藤柾輝 小野茂	プロダクション・アイ 田原優子
292	12/24	カレンダー ラグビー	志村多穂 鷲山京子	又野龍也 尾崎正善	又野龍也 飯村一夫	給人館 プロダクション・アイ
	12/31 は「年末特別番組」のため、放映はお休みです。					
293	1/7	パチンコ かるた・トランプ	村石宏寛 本間瀬恵	江沢聖三 又野龍也	江沢聖三 又野龍也	久保陽彦 田中民夫

ネット
HBC
TBS
SBS
SBC
(月～木)
16:55
BSN
RCC
(月～木)
17:30
TYS
RBC

土

未来警察ウラシマン

●PM6時30分～
★フジ・関西テレビ系

49 決戦! 超能力

恐るべきコズモパワーを身につけたフューラーは、再びリュウたちの前にその姿を現した。フューラーは、リュウをウラシマンにして、その超能力を使ってリュウと二人で1983年の東京に戻ろうとする。コズモパワーの拷問のような攻撃に耐え、なんとしてもフューラーを若返らせまいとするリュウ。しかし、ついにフューラーは、リュウをウラシマンにすることに成功する。二人は幻想的なコズモ空間をさまよいながら、時間を逆行していく。リュウは最後の力をふりしぼって抵抗する!!

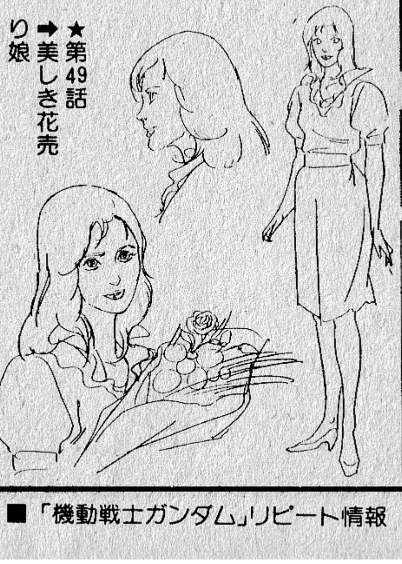

★第49話
➡美しき花売り娘

話数	放映日	タイトル	脚本	演出	絵コンテ	作画監督	美術監督
49	12/17	決戦! 超能力	曽田博久	古川順康	古川順康	井口忠一	宮前光春
50	12/24	アイ♥(ラブ)ネオトキオ (最終回)	寺田憲史 高野太	真下耕一	真下耕一	加藤茂	〃

同時ネット
UHB
OX
YTS
FTV
フジ
SUT
NBS
NST
T34
ITC
FTB
THK
KTV
OHK
TSS
TSK
TNC
KTN
TKU

フィルムネット
RAB
IBC
AKT
YBS
KRY
EBC
JRT
RKC
STS
OBS
UMK
KTS
OTV

■「機動戦士ガンダム」リピート情報　●北海道テレビ（HTB）　12/22～2/8（月～金）17:30～

土

ななこSOS

●PM6時00分～
★フジテレビ系

同時ネット
フジ
UHB

フィルムネット
OX (火) 16：30
THK (金) 16：00
KTV (土) 8：00
TSS (水) 16：30
TNC (土) 7：30

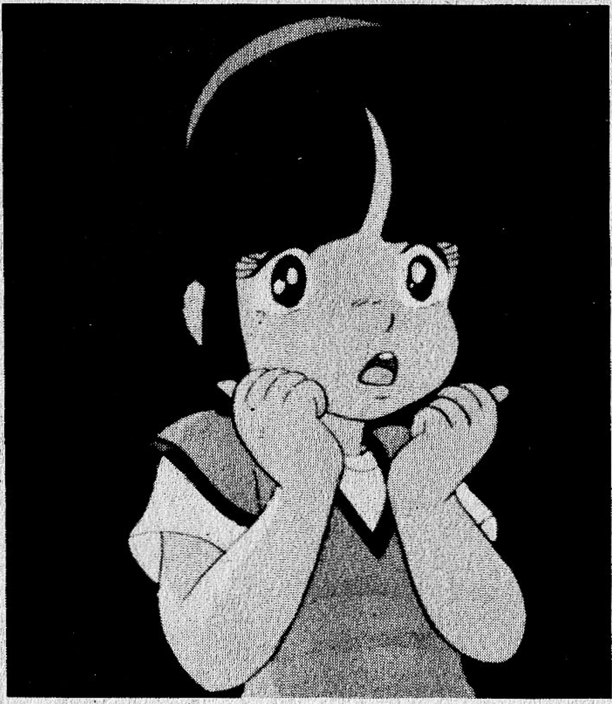

㊳トキと駆ける少女

時の世界からやってきた鳥、トキがななこの前に現れた。トキは、過去、現在、未来を自由自在に左右できる"時の女王"により、やがて日本列島に異常寒波がやってくるという。その話を聞いたななこは、本物のスーパーガールになるため、時の女王と対決することになるが……!?

㊴また会う日まで

ななこの引き取り権をめぐって、スイスにまでやってきた四谷、飯田橋の二人とDr.石川ほか全ローカルリーダーたち。SOSベルトを手にした者が、その権利を得るのだ。そんな時、スキー客でにぎわうゲレンデめがけて押し寄せてくる雪崩(なだれ)を止めるため、ななこは巨大化するが!?

★第39話
⬇ドクター石川たちが乗るスノーモービル

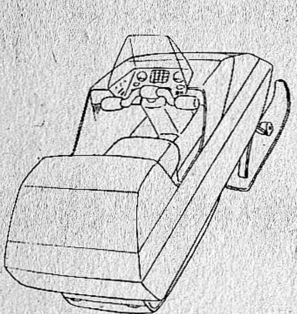

話数	放映日	タイトル	脚本	演出	絵コンテ	作画監督	美術監督
㊳	12／17	トキと駆ける少女	山本　優	網野哲郎	網野哲郎	あべ正巳	勝又　激
㊴	12／24	また会う日まで（最終回）	〃	山本善彦	しぎの義信	村田四郎	〃

まんが日本昔ばなし

●PM7時00分～
★毎日放送・TBSテレビ系

同時ネット
HBC ATV IBC TBC TUF TBS SBS UTY SBC BSN MRO CBC MBS RSK RCC BSS RKB OBS RKK MRT MBC RBC

フィルムネット
ABS YBC KNB FBC TYS RNB JRT KUTV NBC

472河童のきず薬

昔、ある村に若い馬方夫婦が住んでいた。ある年の瀬、亭主の吾作が正月の買い物を馬の背に載せて、雪の降るなかを家に向かっていた時のことだ。馬の尻尾に子供がしがみついて馬が動かなくなった。そこで吾作は、脅かすつもりで棒で子供の腕をたたいた。子供はやっと手を放し、どこかへ逃げていった。さて、家に戻った吾作は、馬の尻尾にぶらさがっている子供の腕を見つけてビックリする……。

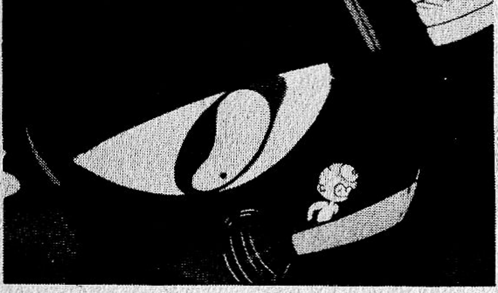

■1/2放映予定「海の底の蛇の目傘」より
昔、ある漁村に魚釣り好きの八蔵という男が住んでいた。いつものように朝から船を出して釣りに出かけた八蔵は、海底に沈んでいる蛇の目傘を見つけるが!?

話数	放映日	タイトル	脚本	演出	作画監督	美術監督
471	12／17	紺屋とゼニガメ とうせん坊	沖島　勲 〃	三善和彦 小林　治	三善和彦 須田裕子	関口良雄 亀崎経史
472	12／24	狐　塚 河童のきず薬	〃 〃	池原昭治 上口照人	三輪孝輝 朝倉　隆	池原昭治 青木　稔
	12／31	は「第25回輝く日本レコード大賞」のため、放映はお休みです。				
473	1／7	とんびとカラス 爺さん、おるかい	沖島　勲 〃	前田康成 柴山　努	前田康成 飯口悦子	古宇田紀子 門野真理子
正月特番	1／2 （8：00～8：54）	はまぐりひめこ ネズミ浄土 海の底の蛇の目傘 伏見へ行ったおじいキツネ	〃 漉田　寛 沖島　勲 〃	なべしまよしつぐ 漉田　寛 山本孝一 藤原万秀	なべしまよしつぐ 山田みちしろ 柏木郷子 藤原万秀	なべしまよしつぐ 馬郡美保子 門屋達郎 くぼたかし

★遠藤幸恵（福島県）　★髙橋英一（千葉県）　★北川昌弘（東京都）　★谷沢幸宏（富山県）

同時ネット
HTB
KHB
KFB
テレビ朝日
SKT
NT21
NBN
ABC
UHT
NKT
KSB
KBC
KKB

フィルムネット
TVI
YTS
YBS
SBC
T 34
ITC
FBC
JRT
RKC
NBC
TKU

土

レディジョージィ

●PM7時00分〜
★朝日放送・テレビ朝日系

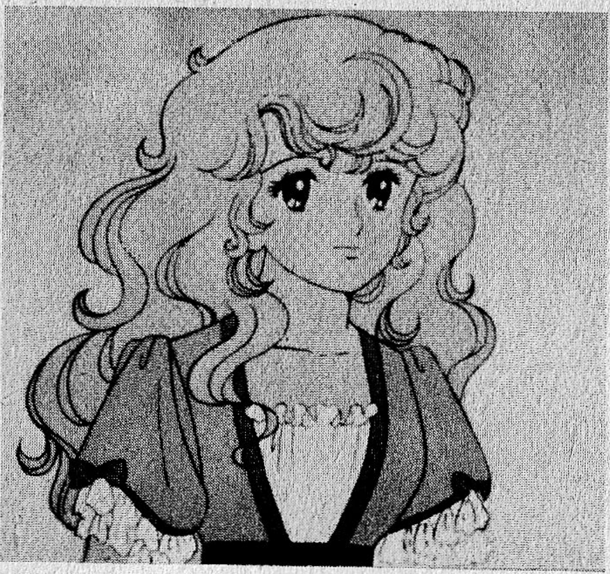

㊱ジョージィを見つけたアベル！

愛するジョージィを捜し求めて、雪のロンドンをさまようアベル。そんなある日、マッチ売りの少女ジョイが、ジョージィがバーンズ子爵の屋敷にいることを突き止めてきた。大喜びでバーンズ邸に向かったアベルは、ついにジョージィと再会した。信じられないような顔で立ち尽すジョージィに駆け寄るアベル。しかし、ジョージィは自分が愛する人はロエルで、彼とは結婚の約束をした仲だということを静かに、そして正直にアベルに告白するのだった……。

㊲ロエルとの結婚に反対するアベル

ジョージィは、ロエルとエリーズが婚約、そして式の日取りまで決まっているという事を知ってがく然とする。愛するロエルの気持ちを信じたい思いでいっぱいだが、胸の中の不安は消えない。そんな時、ジョージィとアベル、エリーズの前に姿を見せたロエルは、全員の前でエリーズとの婚約破棄を宣言する。そして、ジョージィの腕をとって、バーンズ邸を去っていったが……!?

話数	放映日	タイトル	脚本	演出	絵コンテ	作画監督	美術監督
㊱	12 17	ジョージィを見つけたアベル！	朝倉千筆	井内秀治	井内秀治	高畑順三郎	龍池　昇
㊲	12 24	ロエルとの結婚に反対するアベル	〃	水谷貴哉	水谷貴哉	〃	〃
12/31は「藤子不二雄スペシャル」のため、放映はお休みです。							
㊳	1/7	忍びよる魔の手(仮)	城山　昇	奥脇雅晴	奥脇雅晴	高畑順三郎	龍池　昇

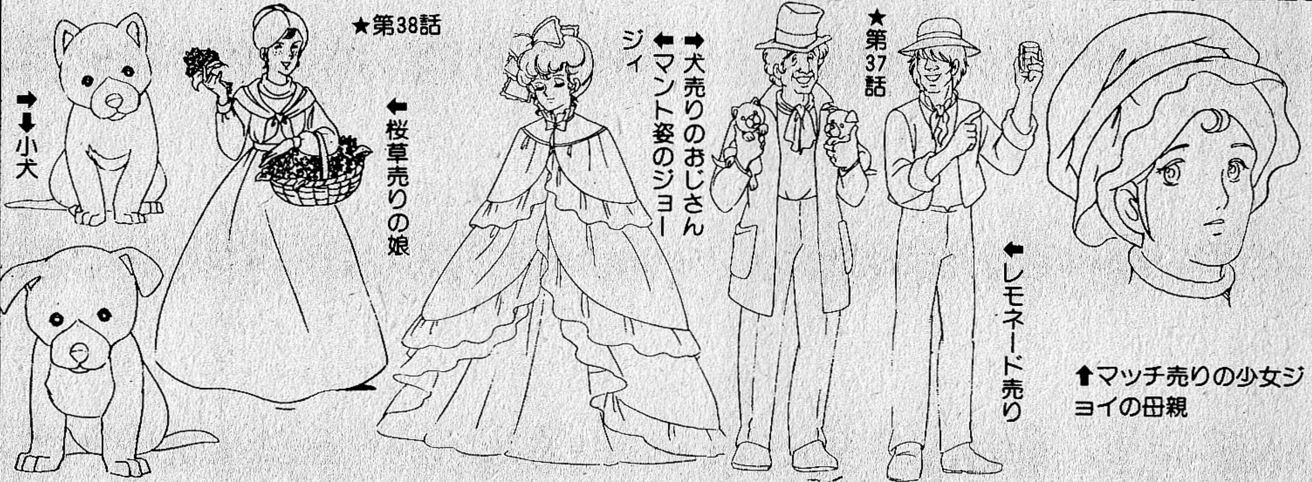

㊳忍びよる魔の手(仮)

ジョージィとロエルは、ロンドンの下町のバザーを回り、今までとは別人のように生き生きしていた。偶然に出くわした下町の結婚式を見たジョージィは、自分たちの将来を重ねてみるのだった。下町の雰囲気になじめなかったロエルも、一緒になって夢をみる。そのころ、アベルはケインという男に間違われて、黒マントの男たちに襲われていた。ケガをしたアベルは、造船設計技師のアレンという男に助けられる……。

■11月号TVRADARプレゼント「キャプテン翼」パンフレット当選者　★阿部克博（宮城県）☞

リトル・エル・シドの冒険

月～金●PM７時15分～
★テレビ東京系

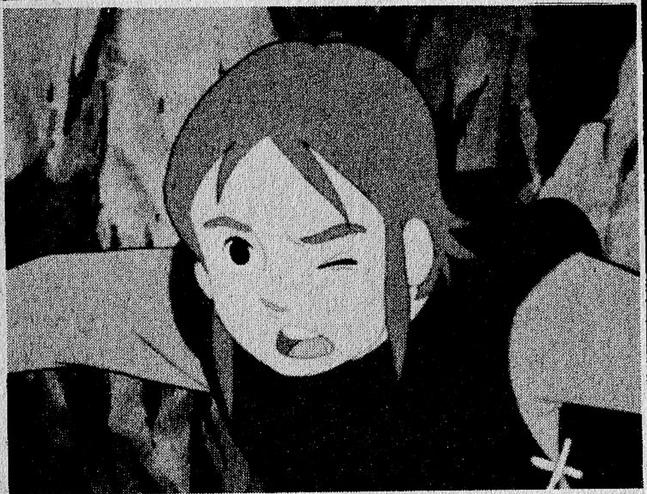

話数	放映日	タイトル	脚本	演出	絵コンテ	作画監督	美術監督
❶	12 23	小さな騎士誕生	柏倉敏之	蔭山康生	奥田誠治	小川隆雄	大山哲文 小林七郎
❷	12 25	お父さんの教え	〃	〃	〃	〃	〃
❸	12 26	修道院のあばれん坊	〃	〃	〃	〃	〃
❹	12 27	礼拝堂のロバ	〃	〃	〃	〃	〃
❺	12 28	いたずらの報い	〃	〃	蔭山康生	〃	〃
❻	12 19	僕はガキ大将	〃	〃	奥田誠治	〃	〃
❼	1 2	探険ごっこ	〃	〃	日下部光雄	〃	〃
❽	1 3	空を飛んだルイ	〃	楠葉宏三	奥田誠治	トランス	〃
❾	1 4	悪代官の城	〃	蔭山康生	楠葉宏三	鈴木　満	〃
❿	1 5	ルイと三人の流れもの	〃	楠葉宏三	日下部光雄	酒井明雄	〃
⓫	1 6	身代りの決斗	〃	蔭山康生	奥田誠治	鈴木　満	〃
⓬	1 9	ブリキの騎士	〃	楠葉宏三	黒川文男	酒井明雄	〃
⓭	1 10	牛男たちの秘密	〃	〃	日下部光雄	小川隆雄	〃

●エル・シドの妹

まんがイソップ物語

月～金●PM７時15分～
★テレビ東京系

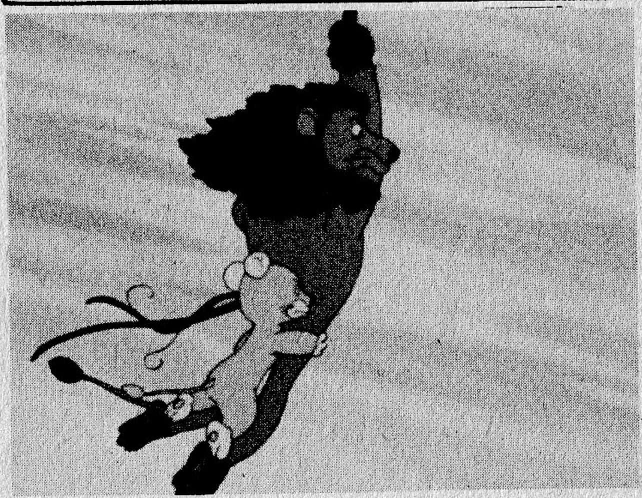

話数	放映日	タイトル	脚本	演出	絵コンテ	作画監督	美術監督
㊻	12／12	カナリヤとコウモリ	渡辺麻実	岡崎幸男	岡崎幸男	石之博和	河野次郎 海老沢登代
㊼	12／13	年とったライオンとキツネ	椋露地桂子	鈴木孝義	鈴木孝義	〃	〃
㊽	12／14	ロバとキリギリス	〃	岡崎幸男	岡崎幸男	〃	〃
㊾	12／15	ライオンと百姓	田辺　満	〃	殿河内勝	〃	〃
㊿	12／16	予　言　者	椋露地桂子	荻原　亨	荻原　亨	〃	〃
51	12／19	金の卵を生む鶏	田辺　満	岡崎幸男	岡崎幸男	〃	〃
52	12／20	ワシと甲虫	椋露地桂子	岡部英二	殿河内勝	〃	〃

●主人公エル・シド

⬆エル・シドの家族

★「まんがイソップ物語」放映局

同時ネット
テレビ東京
TVA
TVO

ベルト

★「あしたのカレンダー」放映局
MBS RNC RKB

ベルト

あしたのカレンダー

月～土●PM6時55分～
★毎日放送・他

話数	放映日	タイトル	脚本	演出	作画監督	美術監督
1241	12/12	ハイネ生まれる	奈見木裕	ホリシゲル	さとうさとお	さとうさとお
1242	12/13	ワールド・トレード・センタービル完成	永沢 詢	渡辺省三	前田隆志	前田隆志
1243	12/14	力道山没	〃	クニトシロウ	永沢 詢	永沢 詢
1244	12/15	サマセット・モーム没	奈見木裕	ホリシゲル	中村みつを	中村みつを
1245	12/16	ベートーベン生まれる	永沢 詢	〃	高瀬 斉	高瀬 斉
1246	12/17	初めてのクリスマス・ツリー	〃	渡辺省三	野中良子	野中良子
1247	12/19	スタインベック没	〃	ゆーち美枝子	ゆーち美枝子	ゆーち美枝子
1248	12/20	スターリン生まれる	〃	藤本四郎	〃	〃
1249	12/21	冬至	石野地蔵	渡辺省三	倉橋達治	倉橋達治
1250	12/22	21世紀の水の需要予想発表される	〃	〃	中村みつを	中村みつを
1251	12/23	クリスマス・イブ	永沢 詢	〃	藤本四郎	藤本四郎
1252	12/24	奄美諸島日本復帰	奈見木裕	ホリシゲル	前田隆志	前田隆志
1253	12/26	「ピーターパン」初演される	永沢 詢	ゆーち美枝子	坂間睦子	坂間睦子
1254	12/27	京都タワーオープン	石野地蔵	藤本四郎	さとうさとお	さとうさとお
1255	12/28	氷の話	間 時和	渡辺省三	倉橋達治	倉橋達治
1256	12/29	キプリング生まれる	永沢 詢	〃	永沢 詢	永沢 詢
1257	12/30	除夜	間 時和	〃	クニトシロウ	クニトシロウ
1258	12/31	おせち料理	石野地蔵	ホリシゲル	倉橋達治	倉橋達治
1259	1/2	破魔矢の話	永沢 詢	ゆーち美枝子	高瀬 斉	高瀬 斉
1260	1/3	けまり始め	間 時和	クニトシロウ	坂間睦子	坂間睦子
1261	1/4	犬の迷信	永沢 詢	ホリシゲル	ゆーち美枝子	ゆーち美枝子
1262	1/5	シャーロック・ホームズ誕生	〃	渡辺省三	倉橋達治	倉橋達治
1263	1/6	北野天満宮の若菜祭	間 時和	ホリシゲル	ゆーち美枝子	ゆーち美枝子
1264	1/7	フレスリー生まれる	永沢 詢	ゆーち美枝子	永沢 詢	永沢 詢
1265	1/9	十日えびす	〃	渡辺省三	野中良子	野中良子
1266	1/10	北京放送、楊貴妃の浴室発見を報道	石野地蔵	ホリシゲル	平瀬 操	平瀬 操

スプーンおばさん

月～金●PM5時50分～
★NHK総合テレビ

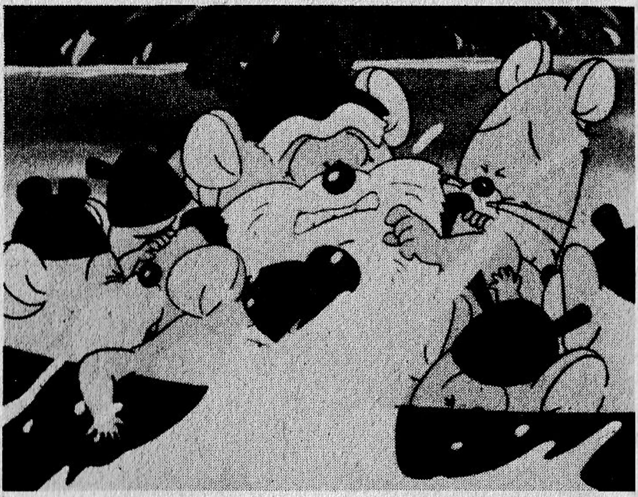

制作話数	放映日	タイトル	脚本	演出	絵コンテ	作画監督	美術監督
83	12/12	プリョイセンは好敵手	宮本昌孝	綱野哲郎	綱野哲郎	昆進之介	中村光毅
84	12/13	ようこそワンパク小屋へ	海老沼三郎	早川啓二	早川啓二	阿部 司	〃
85	12/14	ハラハラショッピング	安納正美	長谷川康雄	安納正美	丹内 司	〃
86	12/15	こりごり、ゆうれい屋敷	坂本雄作	吉田健次郎	吉田健次郎	藤原万秀	〃
87	12/16	ルウリィのナイス・キック	まるおけいこ	佐藤博暉	佐藤博暉	朝倉 隆	〃
88	12/19	ふしぎめがねで何を見た	川崎智子	綱野哲郎	伊藤幸松	大坂竹志	〃
89	12/20	人形つかいルウリィ	坂本雄作	長谷川康雄	矢沢則夫	山内昇寿郎	〃
90	12/21	あこがれ! さすらい旅行	宮本昌孝	吉田健次郎	遠藤克巳	広瀬和子	〃
91	12/22	子ねずみじんとりがっせん	十品 薫	佐藤博暉	山本 明	朝倉 隆	〃
92	12/23	おばけのしかえし	川崎智子	〃	八敷哲生	朝倉 隆	〃
5	12/26 9:35〜10:00・17:35〜18:00	こんにちは森の女の子	なかはらまき	早川啓二	平田敏夫	平田敏夫	〃
28		あこがれ海賊船	高木良子	佐藤博暉	益田津和	山本 明	〃
84		ようこそワンパク小屋へ	海老沼三郎	早川啓二	早川啓二	阿部 司	〃
32	12/27 9:35〜10:00・17:35〜18:00	らくらくせんたく機	富田康明	吉田健次郎	吉田健次郎	岸 義之	〃
13		ナイスデーはハート型	〃	佐藤博暉	矢沢則夫	白川忠志	〃
75		ドンの家出	〃	長谷川康雄	長谷川康雄	山内昇寿郎	〃
98	12/28 9:35〜10:00	スケートは楽し	川崎智子	綱野哲郎	伊藤幸松	大坂竹志	〃
92		おばけのしかえし	〃	佐藤博暉	山本 明	朝倉 隆	〃
107		ねらわれた魔法のスプーン	桜井正明	綱野哲郎	伊藤幸松	大坂竹志	〃
12/29～1/4は「お正月特別番組」のため放映はお休みです。							
93	1/5	カメラでパッチリ! 魔法使い	今泉俊昭	綱野哲郎	綱野哲郎	昆進之介	中村光毅
94	1/6	たのまれた贈り物	小出一巳	早川啓二	立場 良	山内昇寿郎	〃
1/9～は「大相撲中継」のため、放映はお休みです。							

■11月号TVRADARプレゼント「キャプテン翼」パンフレット当選者　★前田祐志（愛知県）

ストップ!! ひばりくん!

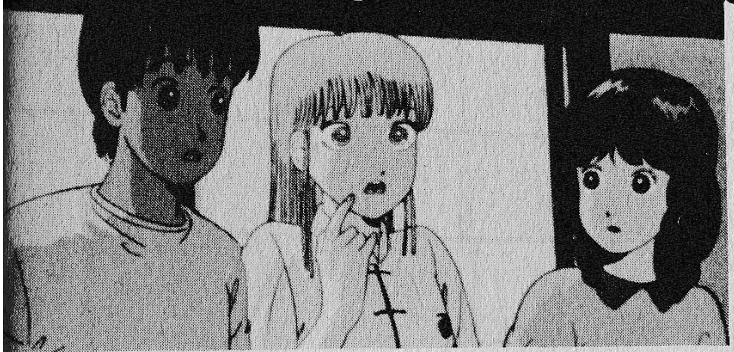

(金)19時00分～フジテレビ系で絶賛放映中!!

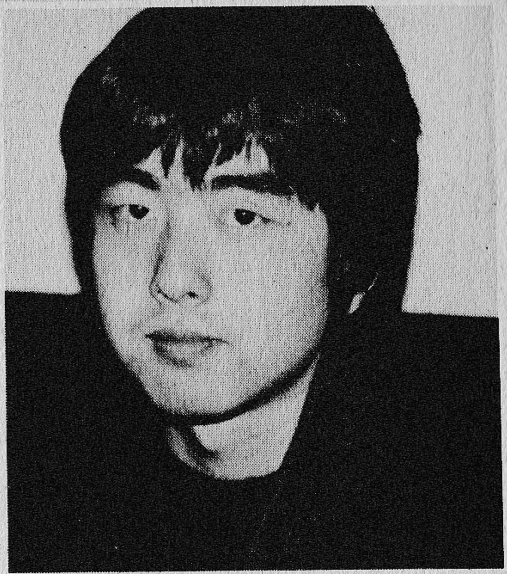

話題の第9話、第15話の作画監督、梅津泰臣氏に苦労談を聞いた!!

——「第9話でのすずめがかわいい」という、ファンレターが、編集部にも届きましたが、アニメファンの反応をどう思われますか?

梅津：ホントですか!! 僕が「ひばりくん!!」をやったのは2本しかないんですが、意欲を燃やして取り組んだだけに、ファンの人たちがいいなって感じてくれるのは、とてもうれしいです。僕はフリーなので、放映後の反応などは、絶対、聞こえてこないんですよ。

——第9話、第15話で、特に時間と労力をかけられた点は……?

梅津：第9話はすずめが主人公だったので、気楽にできました。キャラクターの描き込みは入念にしましたし、すずめのコスチュームは、シーンごとに全部変えましたが、デザインがネタ切れになって苦労しました。第15話は、政二さんが中心の話なんですが、「目が飛び出すぎるとダメ」とか、「顔をくずし過ぎないように」とか、いろいろ言われて、満足のいく画を描くのに骨を折りましたね。

——これからの目標をお聞かせください。

梅津：僕は原画は「スパイダーマン」が最初で、「無限軌道SSX」「はだしのゲン」「綿の国星」「ストップ!! ひばりくん!」そして「レンズマン」へとやってきました。これからの希望は、ラブロマンスものからメカものまで、幅広くやりたいですが、ストーリー的に、ドラマがあるものじゃないと、気持ちが燃えませんね。

第9話のすずめのコスチュームはシーンごとに変化!!

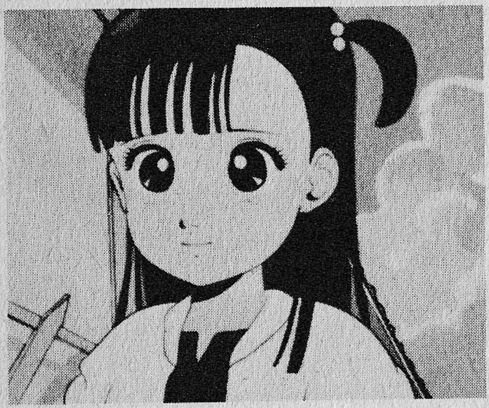

●第9話の作業について、「やる気マンマンで取り組みましたが、完成までには、随分苦労した」

TVレーダー
プレゼント応募要項

■この〈TVRADAR〉プレゼント賞品をご希望の方は、官製ハガキに、住所、氏名、年齢、学年または職業、電話番号をはっきり記入して、希望賞品名と、いつも見ているTVアニメ番組、特に好きな声優、特に好きなアニメ・キャラクターの名前、及び〈TVRADAR〉についてのご意見、ご希望をお書きの上、ご応募ください。
●しめきりは1月10日（当日消印有効）
●送り先　〒102東京都千代田区飯田橋2の10の8　㈱秋田書店　マイアニメ12月号TVRADARプレゼント係

●なお、「ナイン2」の主題歌EPの当選者は'84年3月号で発表します。その他の賞品は発送をもって発表にかえます。

STAFF CLOSE UP

★梅津泰臣氏原画によるセル画コレクションより……

驚異的な描き込みで迫る保存版

第9話

◀すずめちゃんとふたご

第15話

◀つぐみさん

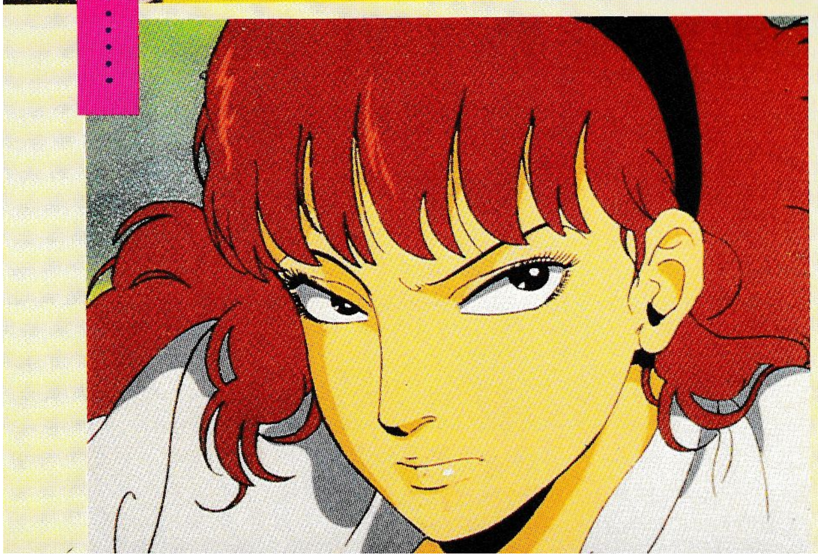

◀▲花園かおり

第15話

©江口寿史／集英社・フジテレビ・東映動画

♥TVRADAR♥ 12月11日から1月10日までのTVアニメ総ガイド

animate ANIME & COMIC SHOP 新商品レーダー & 通信販売

オール新商品

- キャッツアイ ポスター……東京都¥1,000 その他¥1,300
- キャッツアイ カレンダー……東京都¥1,500 その他¥1,800
- キャッツアイ MAセット……¥900 (LPバック・ペーパーバック)
- うる星やつら トレーナー……¥4,500 (アイボリー・ブルー)
- うる星やつら カレンダー……東京都¥1,350 その他¥1,650
- うる星やつら MAセット……¥1,600 (ノート・下敷・カンペン・レターセット)
- クリィミーマミ カレンダー……東京都¥1,350 その他¥1,650
- みゆき MAセット……¥1,800 (ノート・メモ・レターセット・定規・カンペン)
- マクロス カレンダー……東京都¥1,500 その他¥1,800
- マクロス ウォレット……¥2,100
- 美樹本晴彦オリジナルトレーナー……¥4,500 (アイボリー・ブルー)
- ななこSOS ウォレット……¥2,100
- ミンキーモモ MAセット……¥1,000 (パンフレット・下敷)

▶便せんにあなたの〒住所・氏名・TEL・お買上商品名(セット名)を記入して、代金を同封の上、必ず現金書留で下記までお申し込み下さい。
▶発送は現金書留到着後、2・3週間後になります。
▶申し込みは1月末で締切になりますのでお早めに御注文下さい。
▶商品が品切れの場合は、御了承下さい。
▶コンピューター処理上、住所、氏名は必らずフリガナを振って下さい。
▶発送料には郵送料と梱包料が含まれております。

■お申し込み先
〒170 東京都豊島区東池袋3—2—4 共永ビル1F
アニメイト通信販売マイアニメ1月号係
TEL (03)988—1351

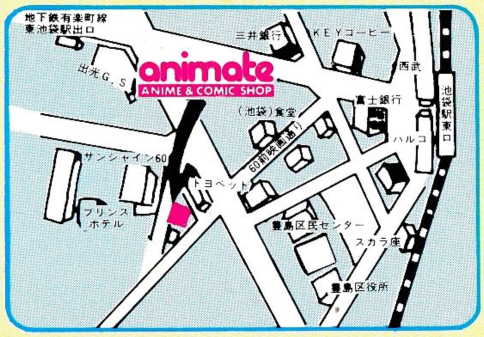

——直接ご来店のお客様へ——
年末年始は営業時間に多少の変更がありますのでご注意下さい。12月31日～1月3日 10:00～4:00